# melodie świata

W ŁATWYM
UKŁADZIE NA AKORDEON

PWM

OPRACOWAŁ JÓZEF FEDYCZKOWSKI

# MELODIE ŚWIATA

## w łatwym układzie na akordeon

*opracował Józef Fedyczkowski*

PWM

POLSKIE WYDAWNICTWO MUZYCZNE

# Kukułka

Tempo walca

melodia bawarska

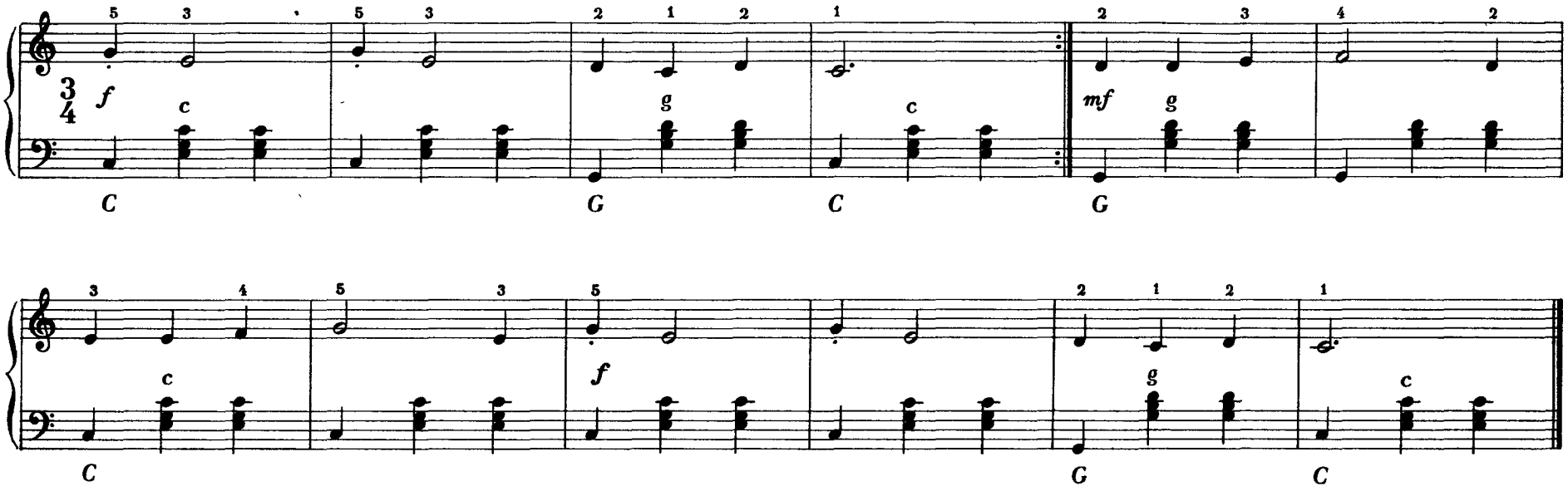


# Taniec mokasynów

Żywo

melodia indiańska

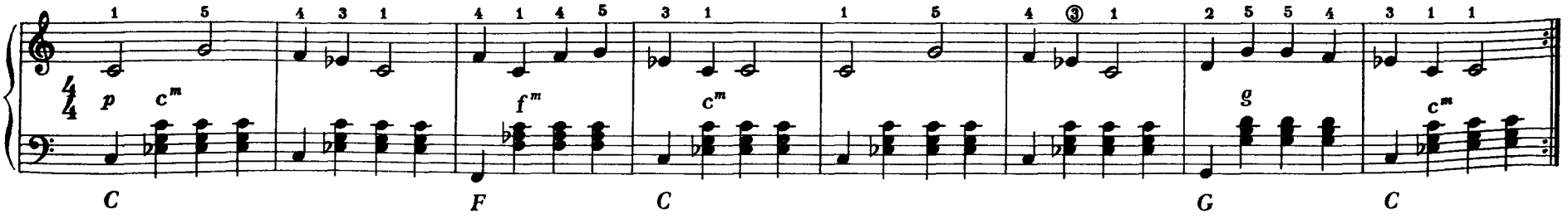

# Ach, synku

Dość żywo

melodia czeska

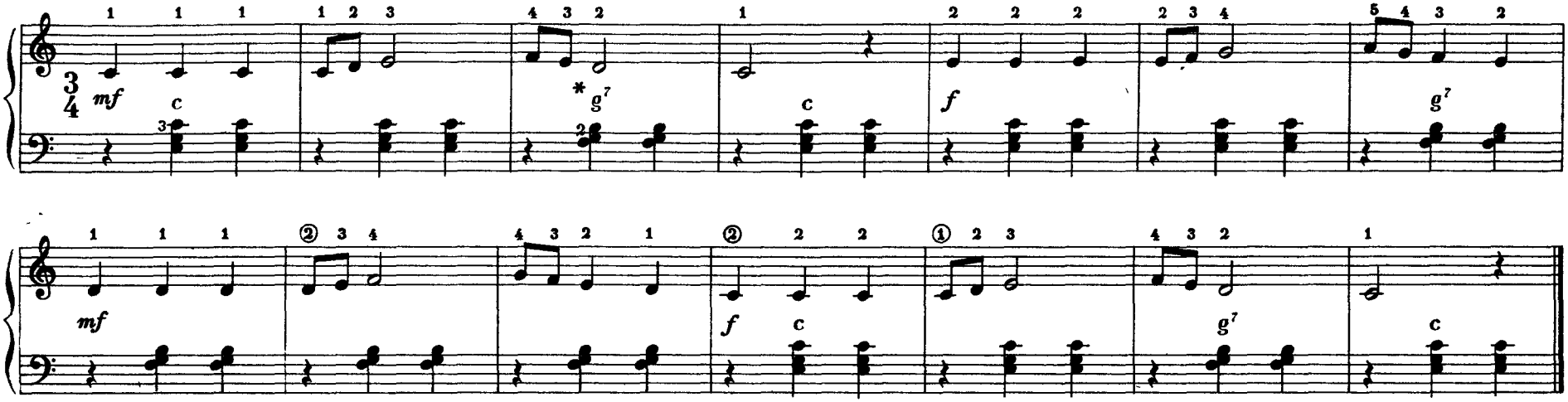


# Chiapanecas

Szeroko

melodia meksykańska

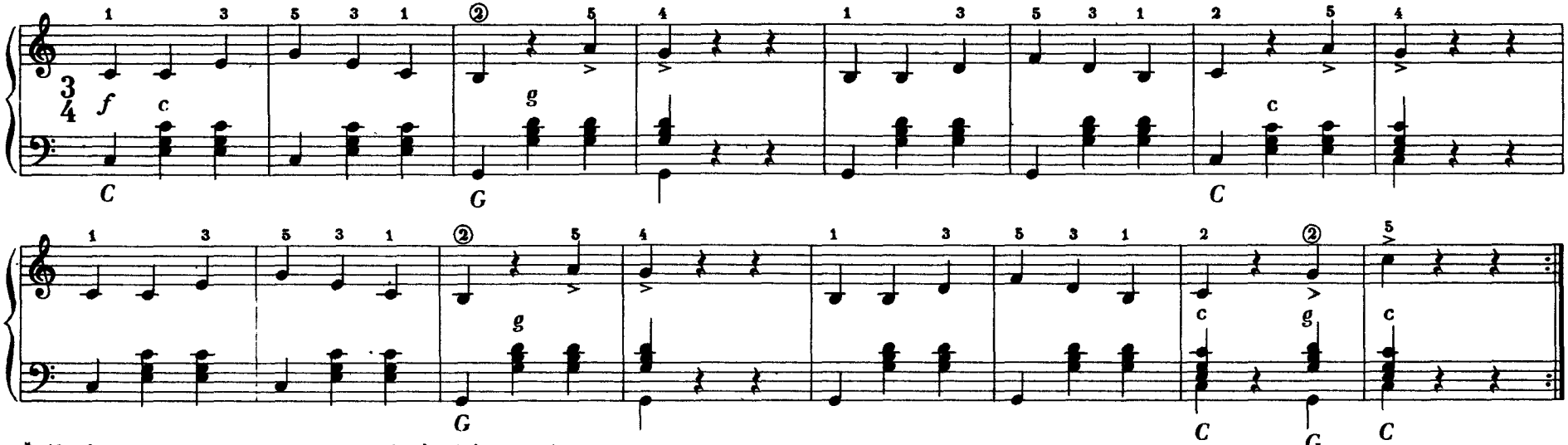


* *Akordy septymowe zastępować można akordami durowymi.*

# O mój miły Augustynie

Tempo walca

melodia austriacka

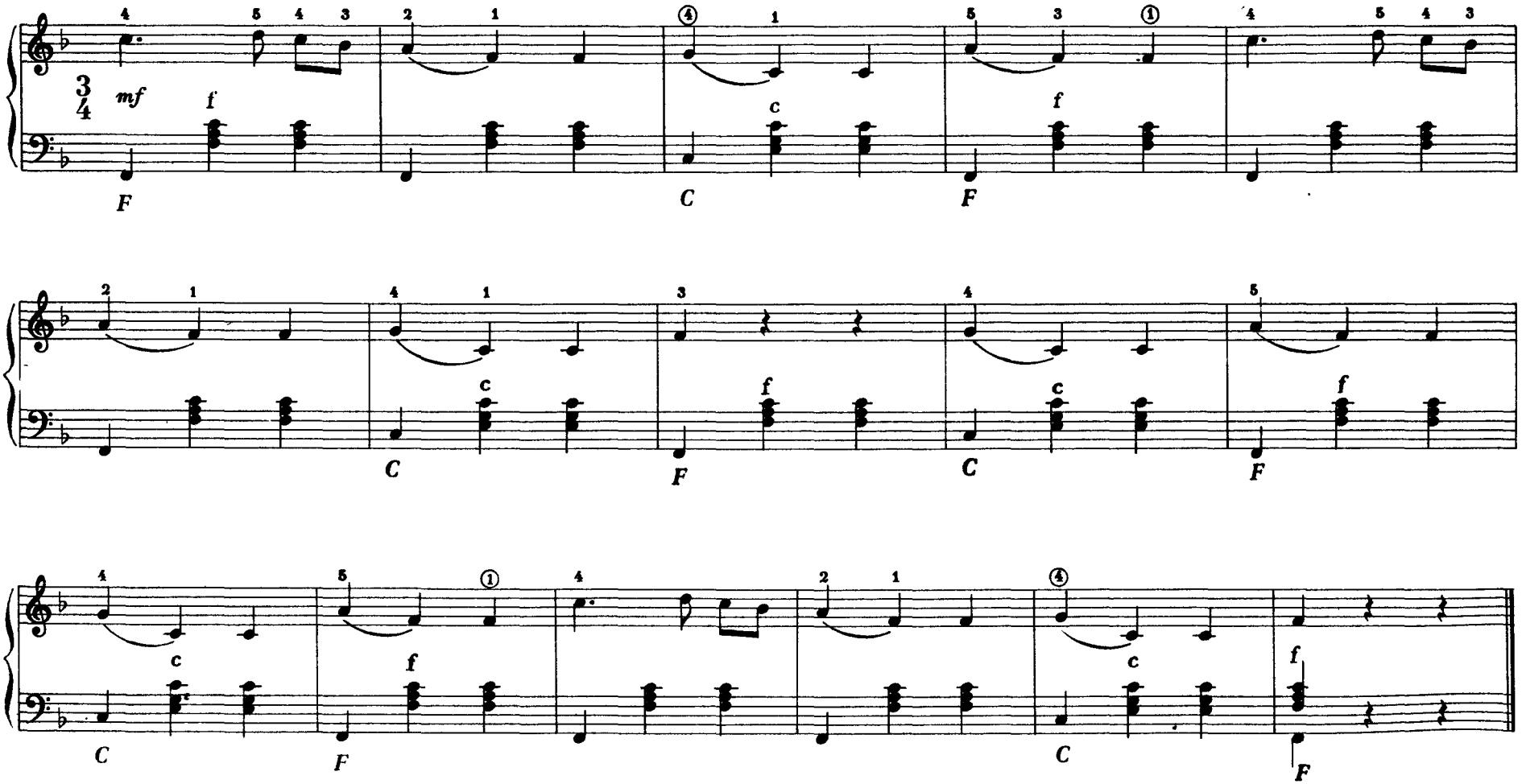

# Kiedy święci wchodzą

jazzowy temat nowoorleański

Tempo marsza (żywo)

melodia amerykańska

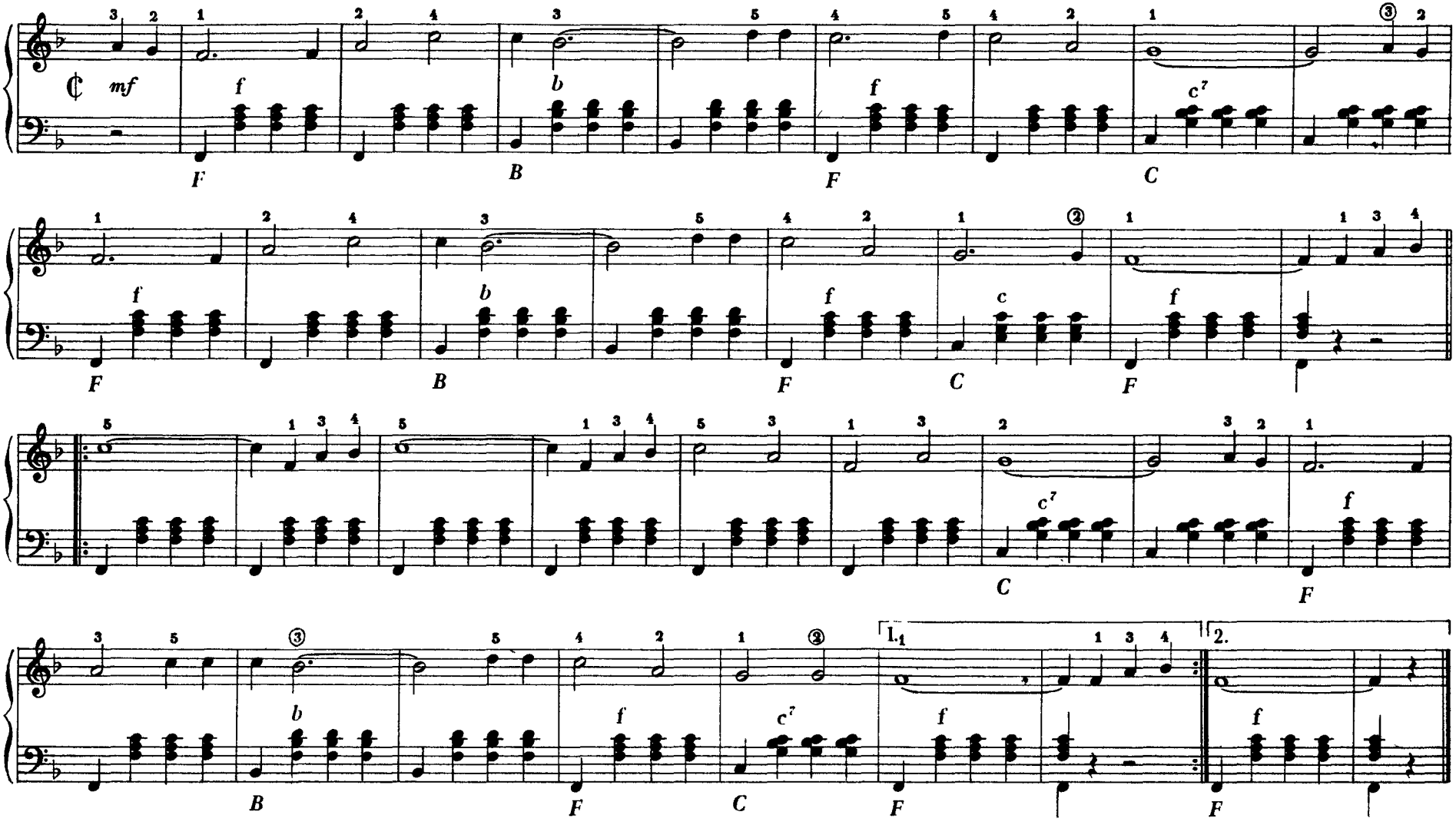

# Kadet Rousselle

Szybko

melodia francuska

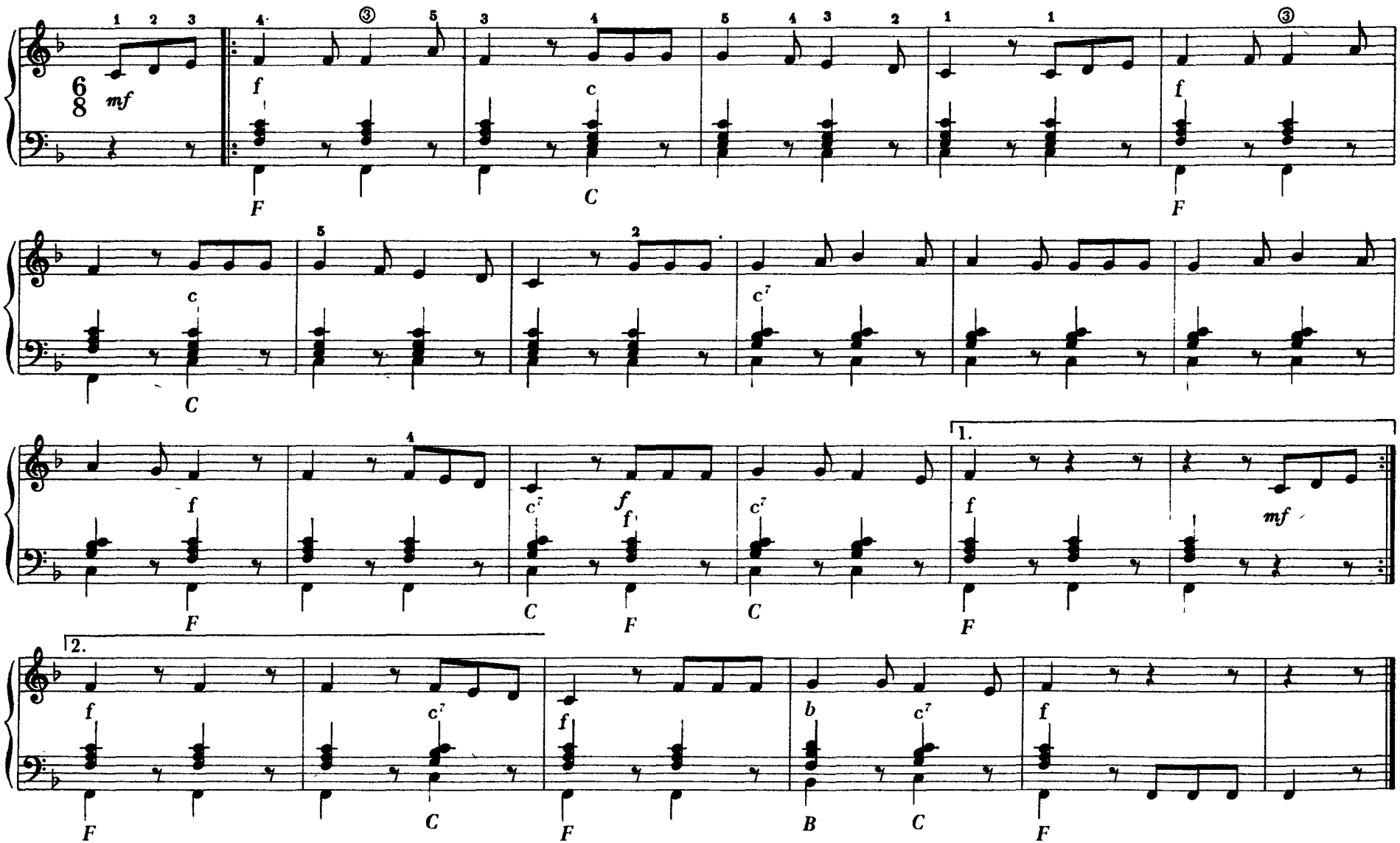

# Hej, rullaati

Umiarkowanie

melodia fińska

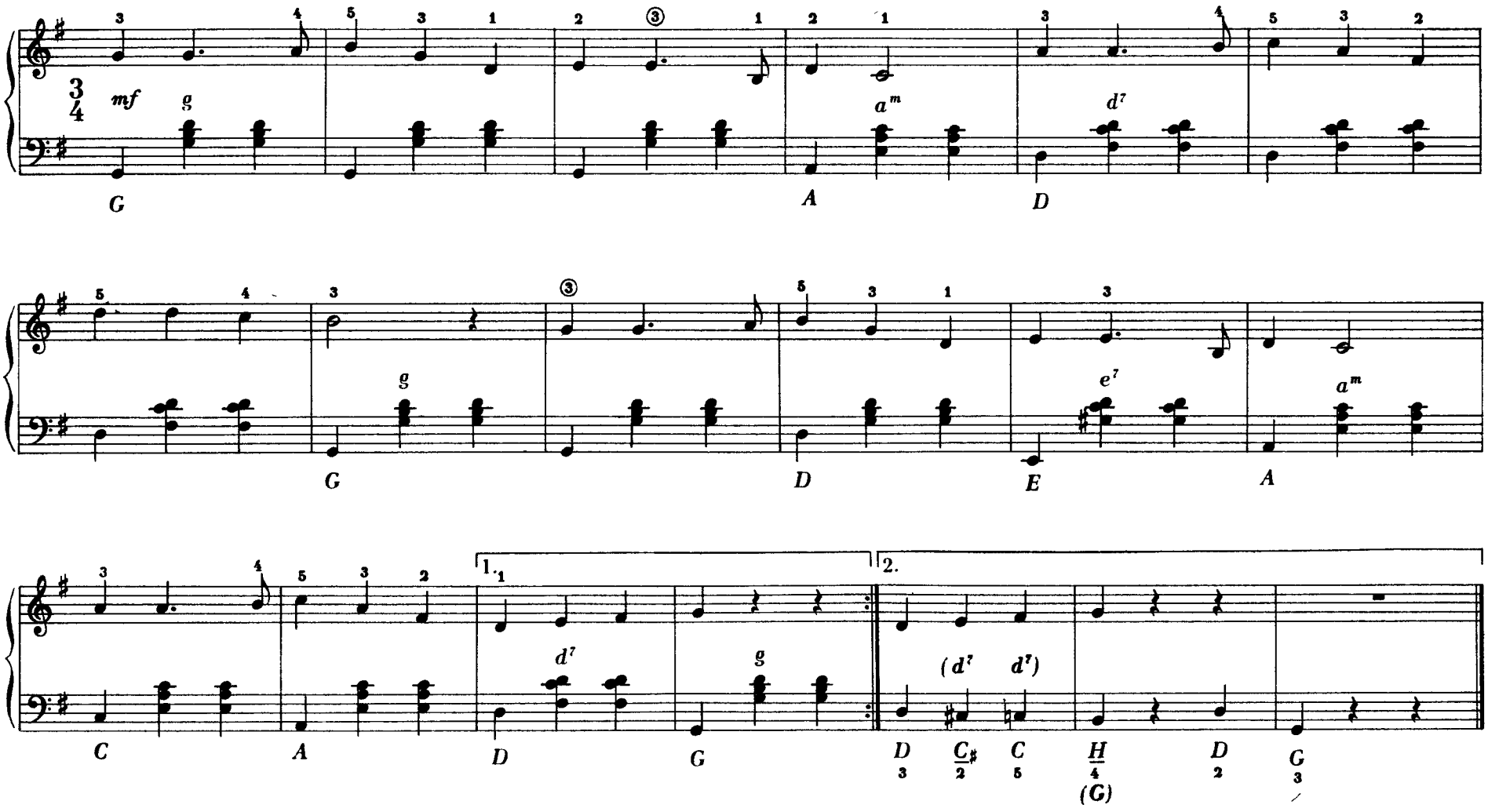

# Żółta róża z Teksasu

piosenka cowboyska

Żywo

melodia amerykańska

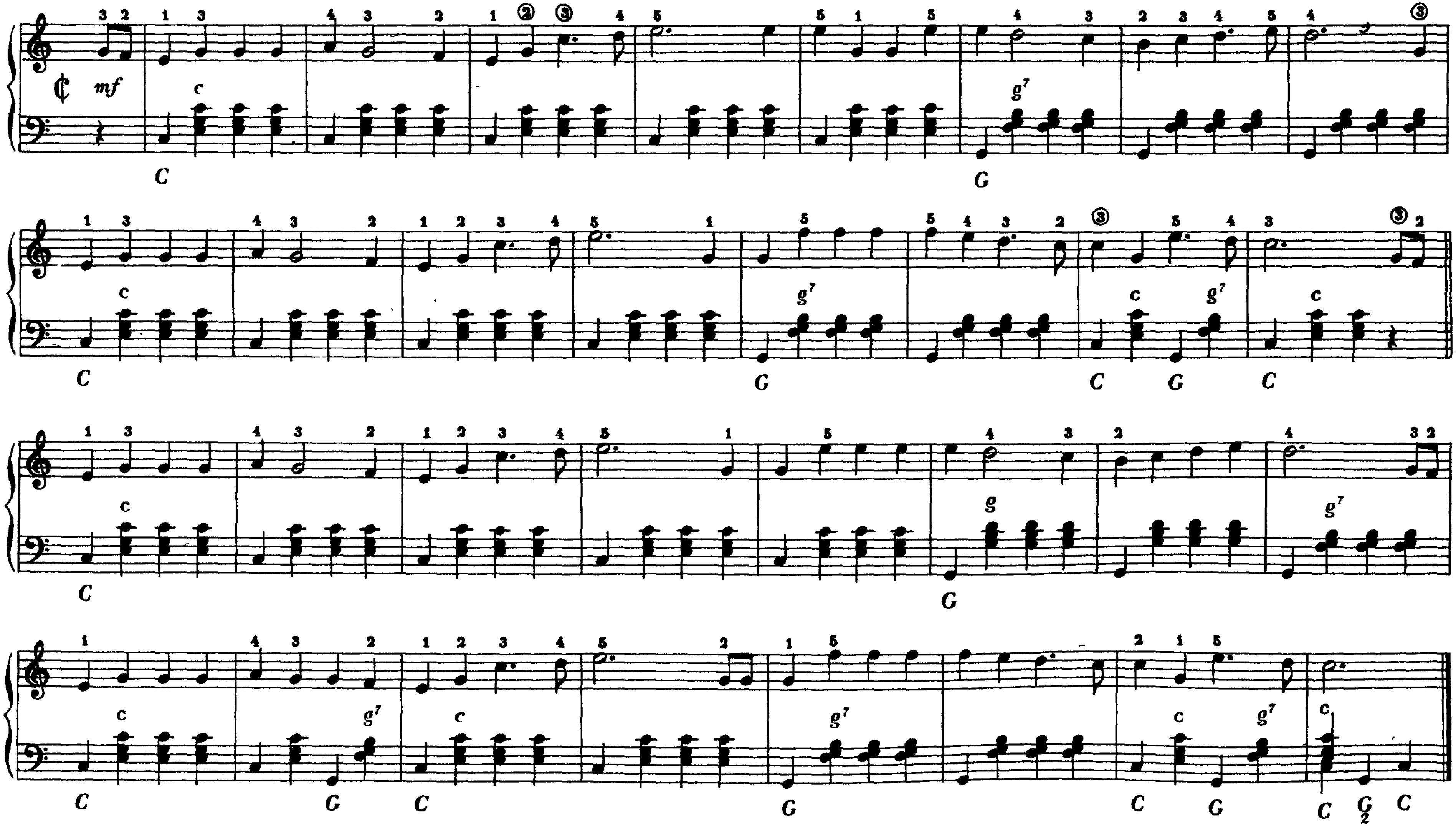

# Asturia

Swobodnie

melodia hiszpańska

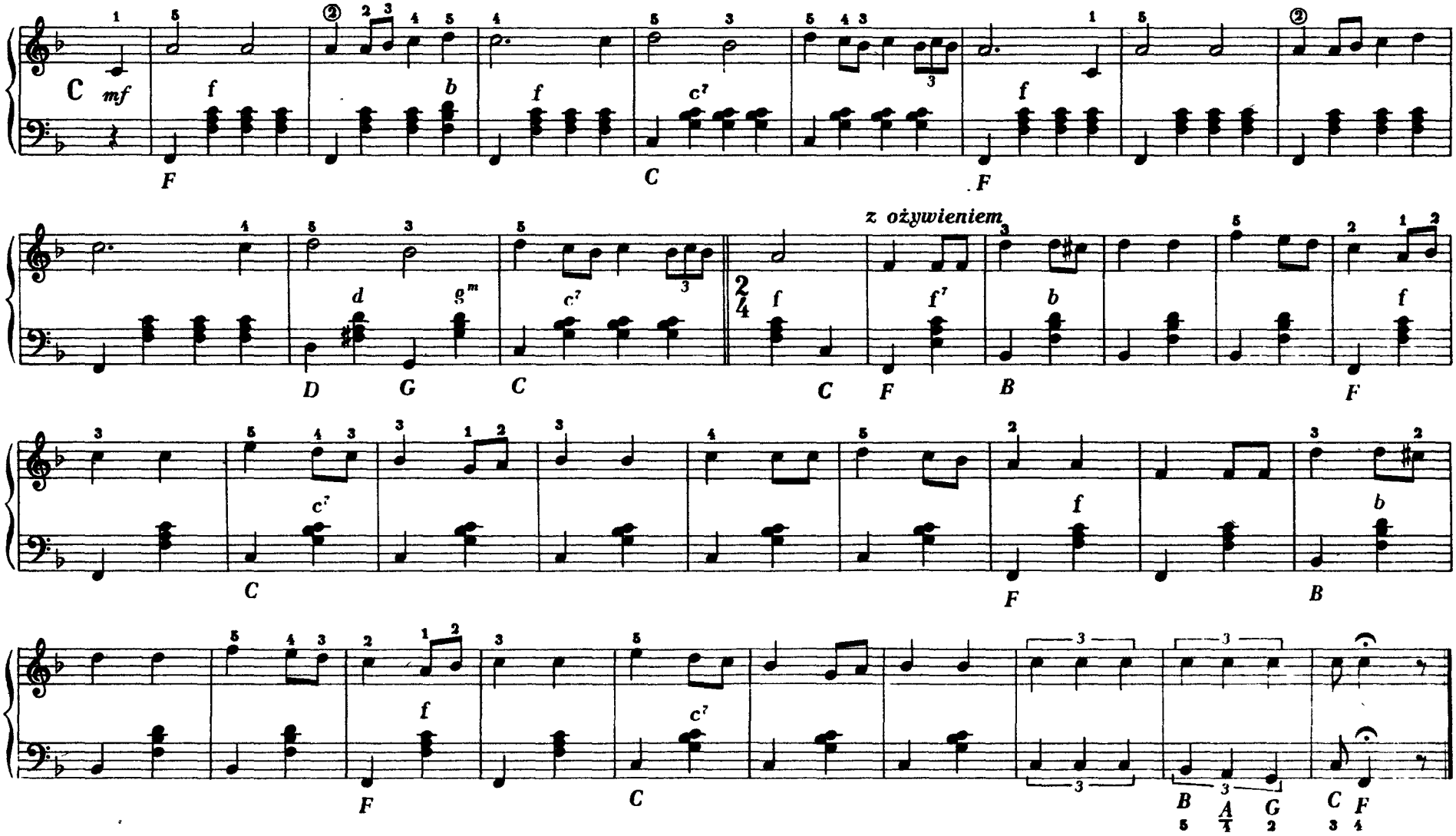

# Kalinka

Dość żywo

melodia rosyjska

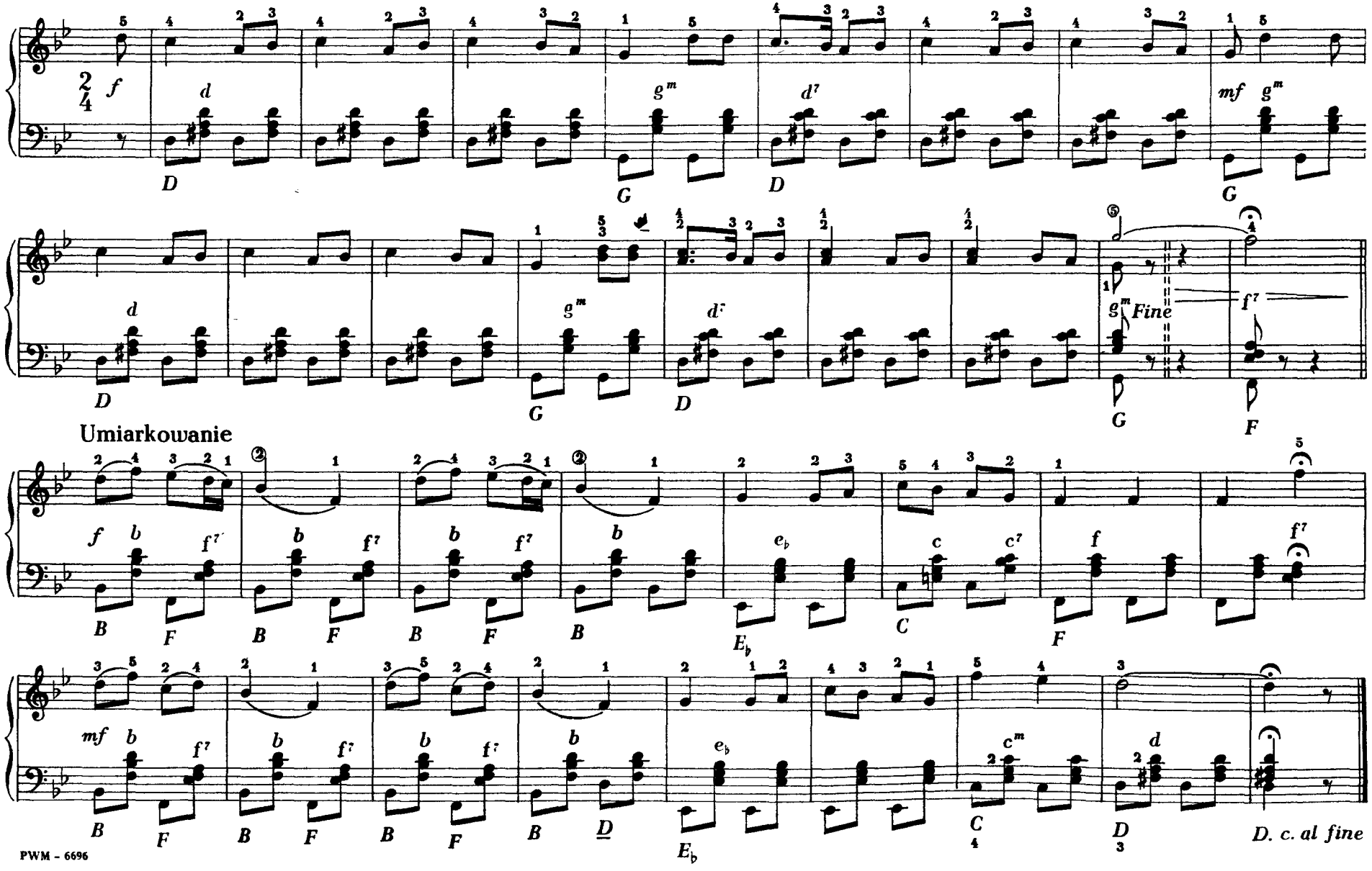

# W ogrodzie mego ojca

Niezbyt szybko

melodia francuska

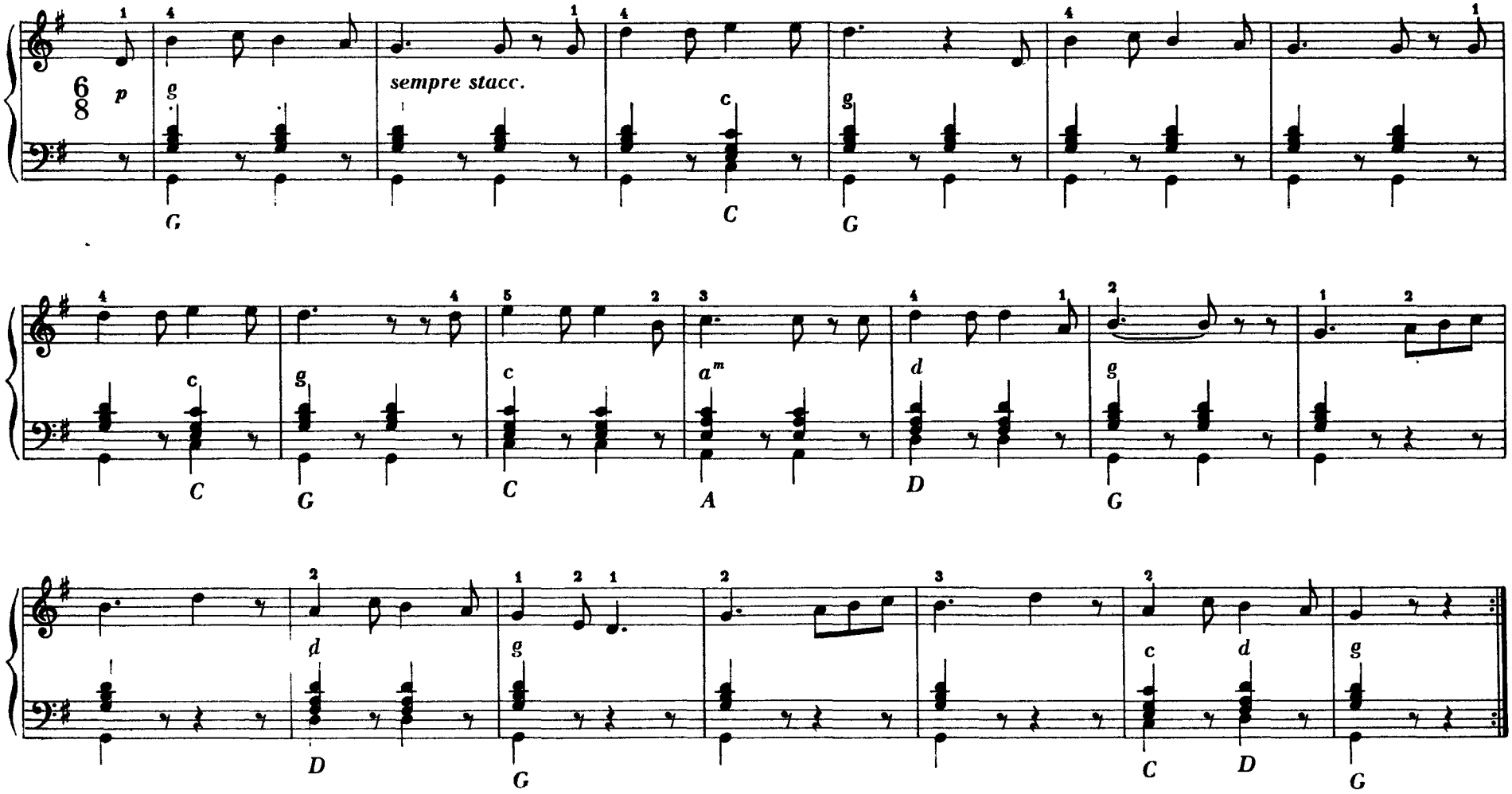

# Taniec bawarski

Żywo

melodia niemiecka

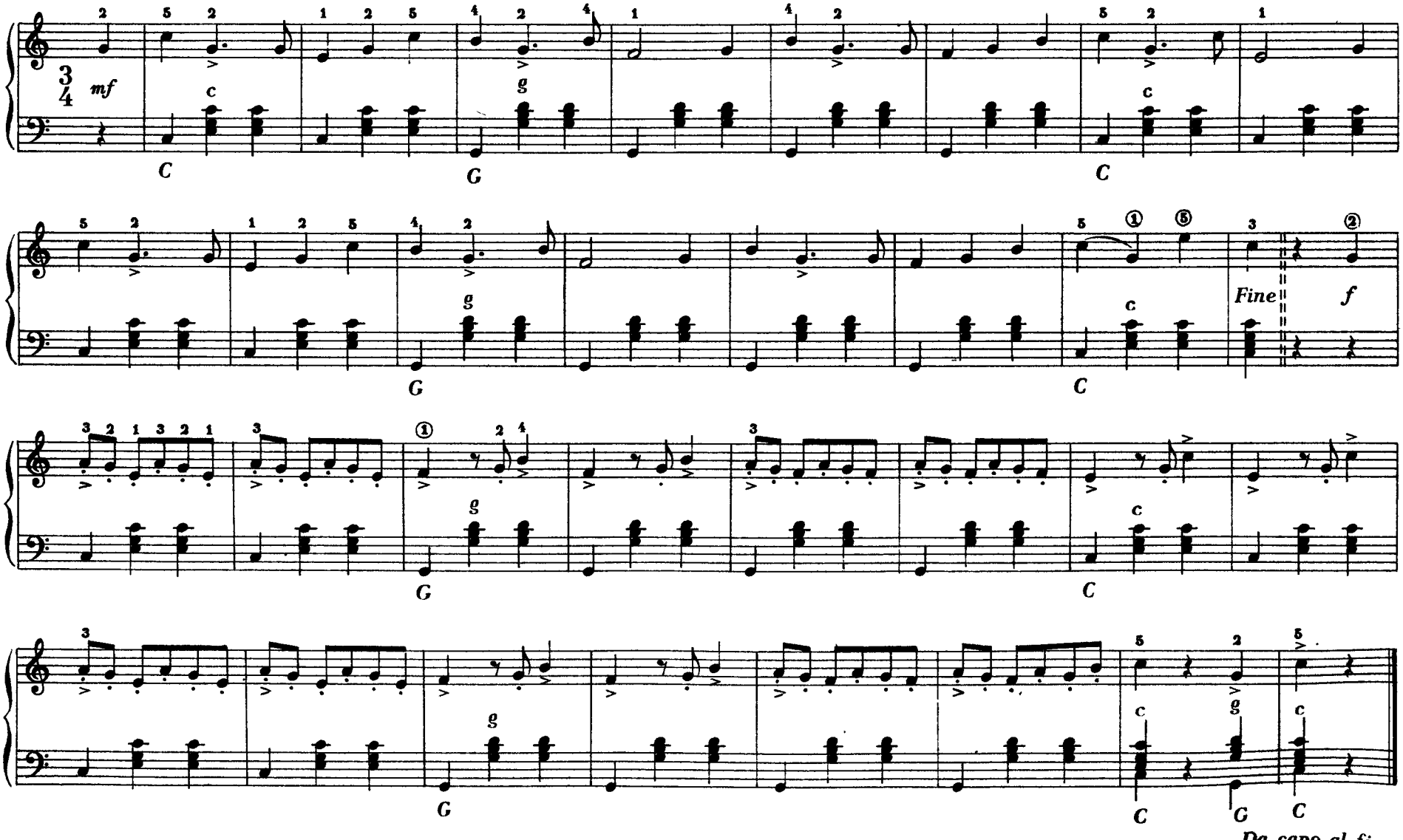

# Tańczy z nami biały sad

Spokojnie

melodia szwedzka

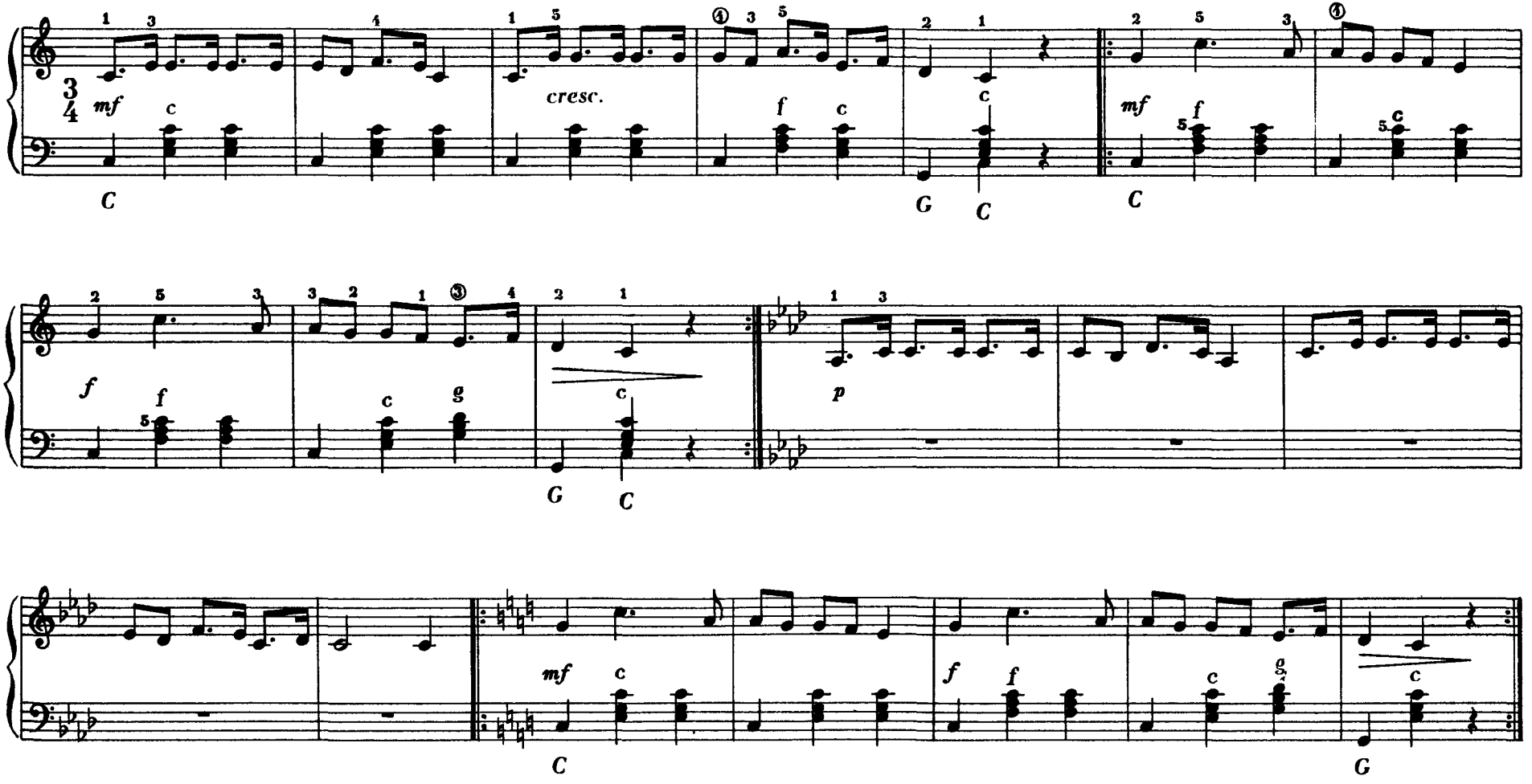

# Słońce jest zakochane w księżycu

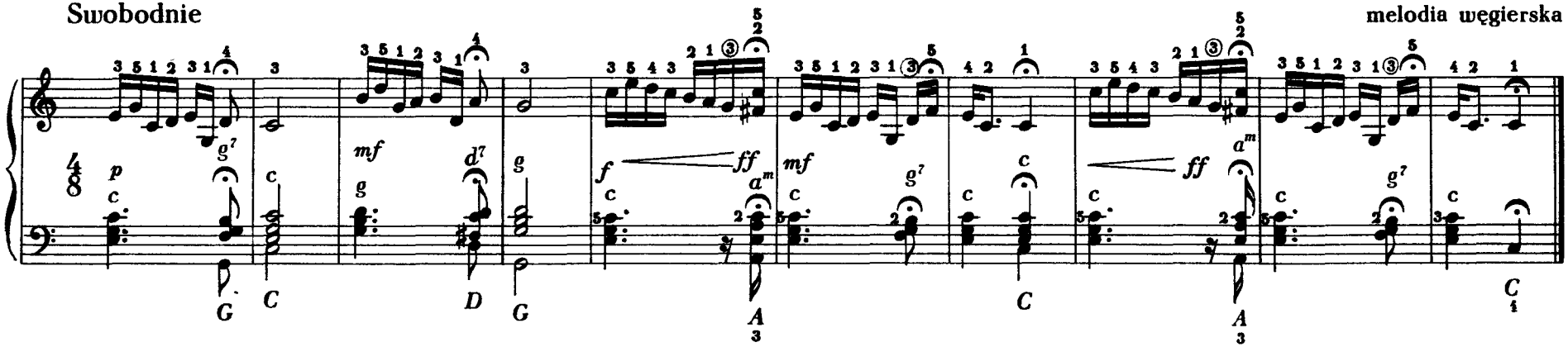


# Zaśpiewaj, słowiczku

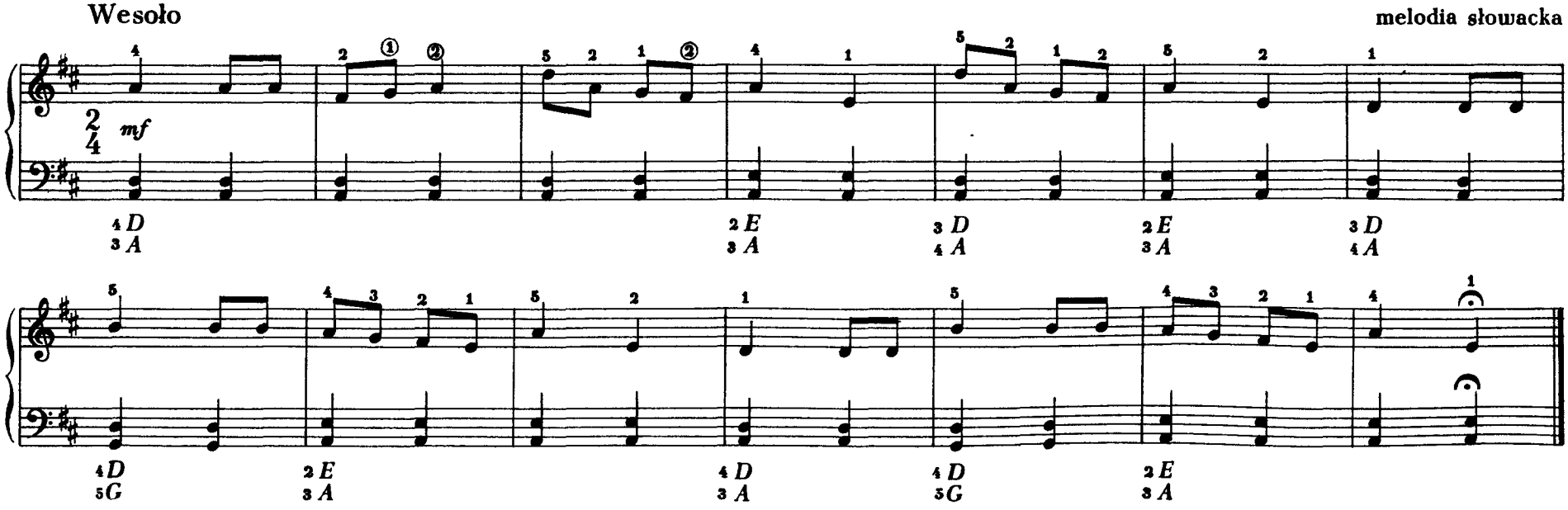

# Karnawał wenecki

Tempo walca

melodia włoska

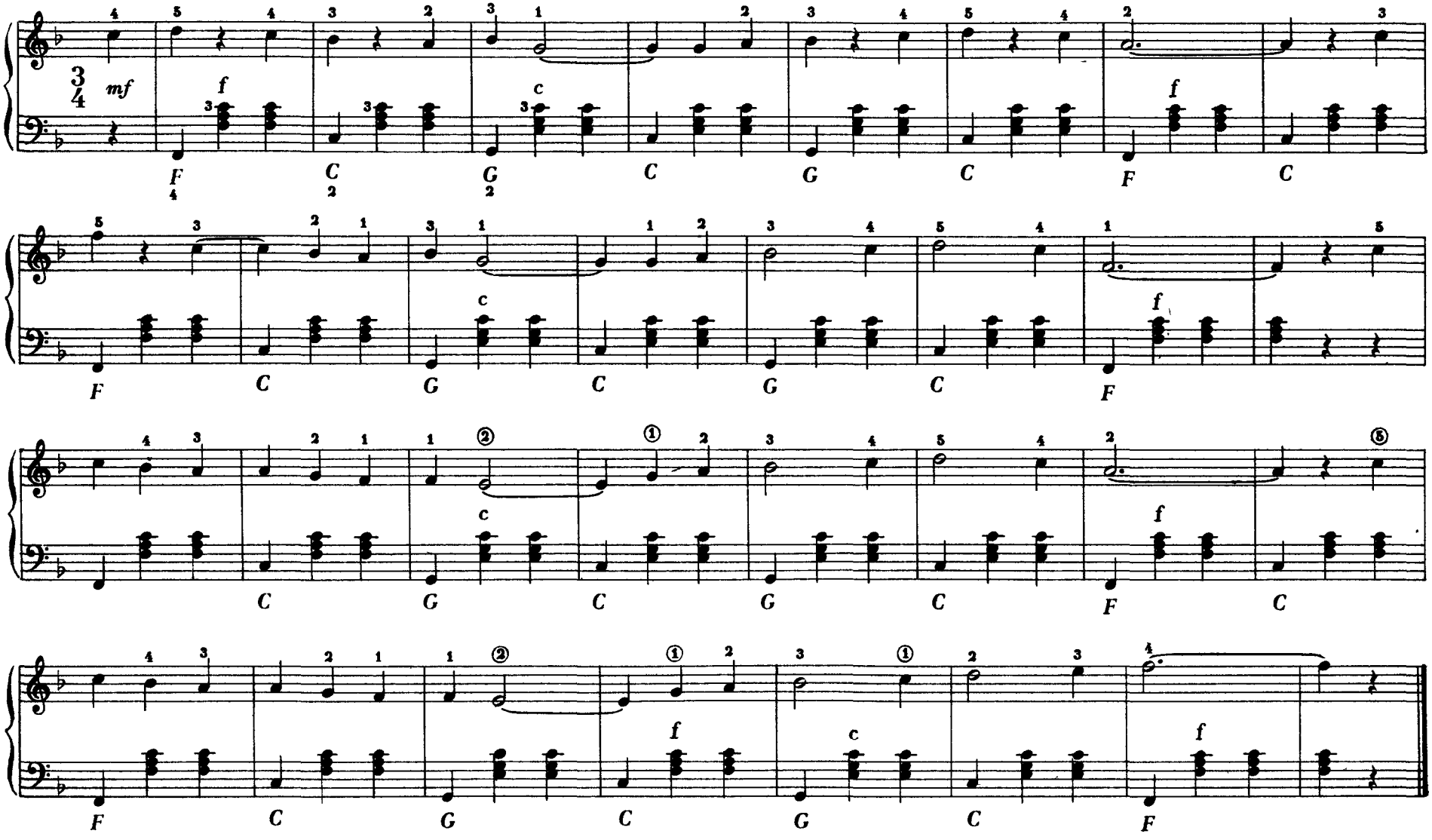

# Czarna pieśń

Umiarkowanie

melodia murzyńska

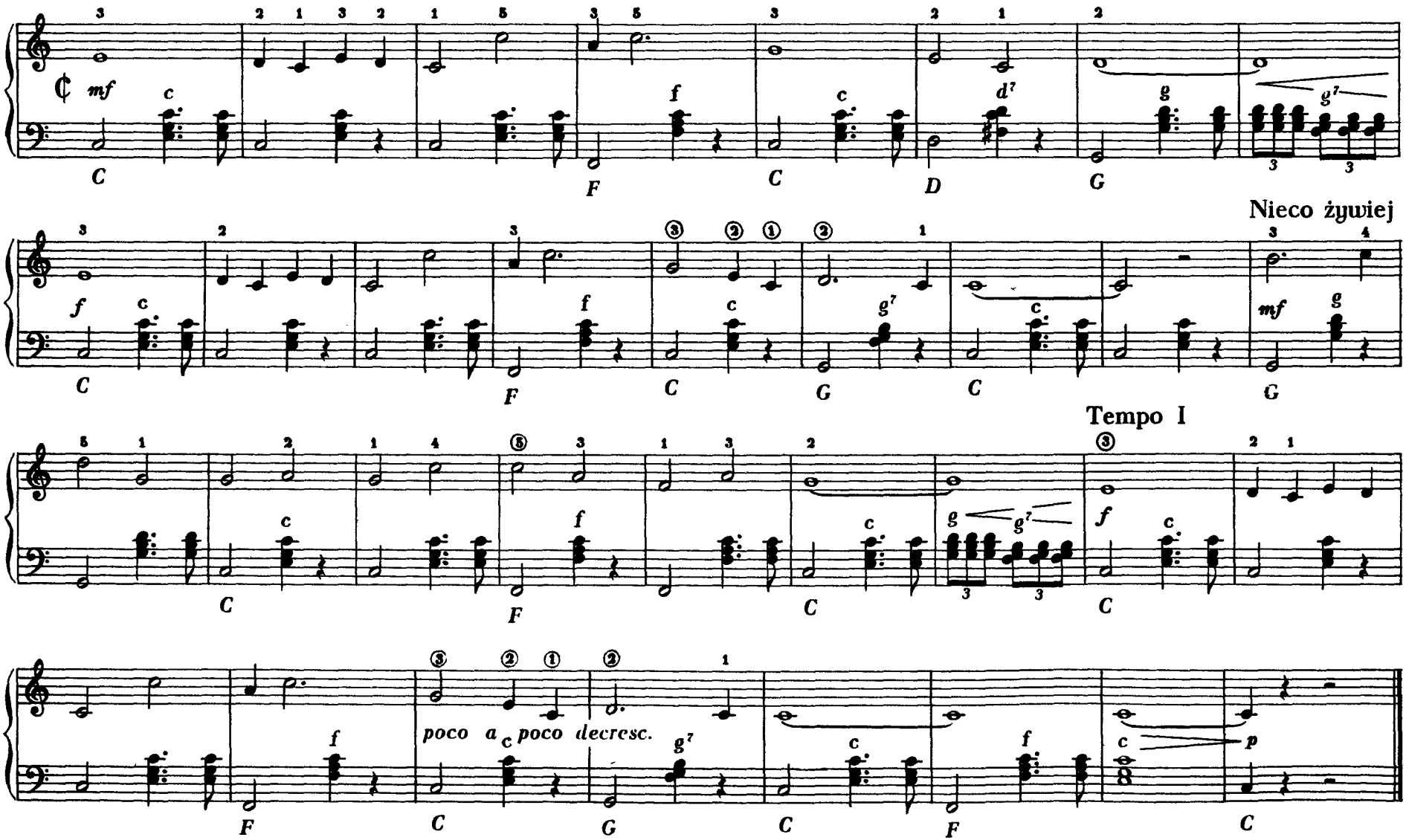

# Za starą przyjaźń z dawnych lat

Uroczyście

melodia angielska

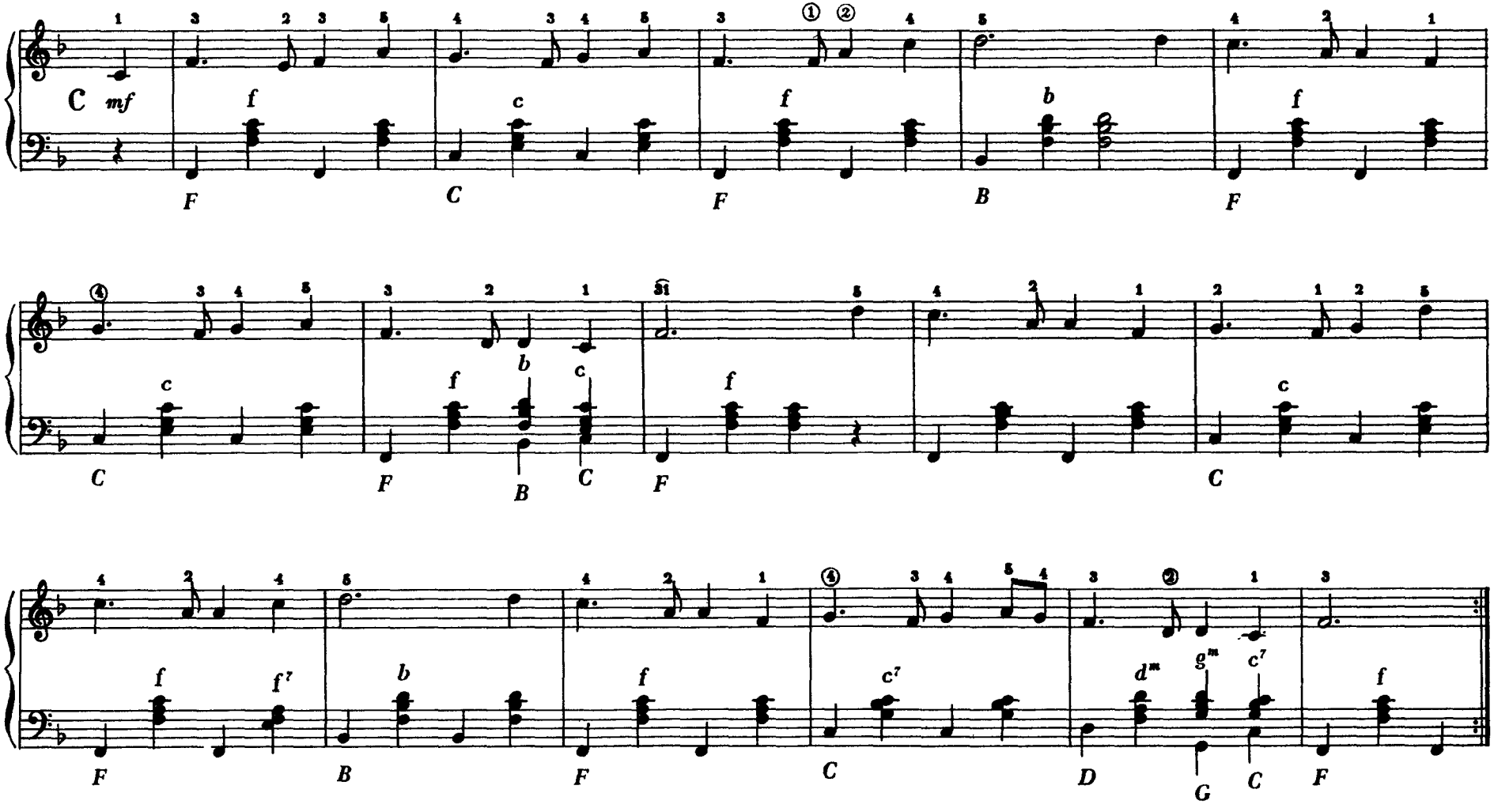

# Każdy chłopiec ma dziewczynę

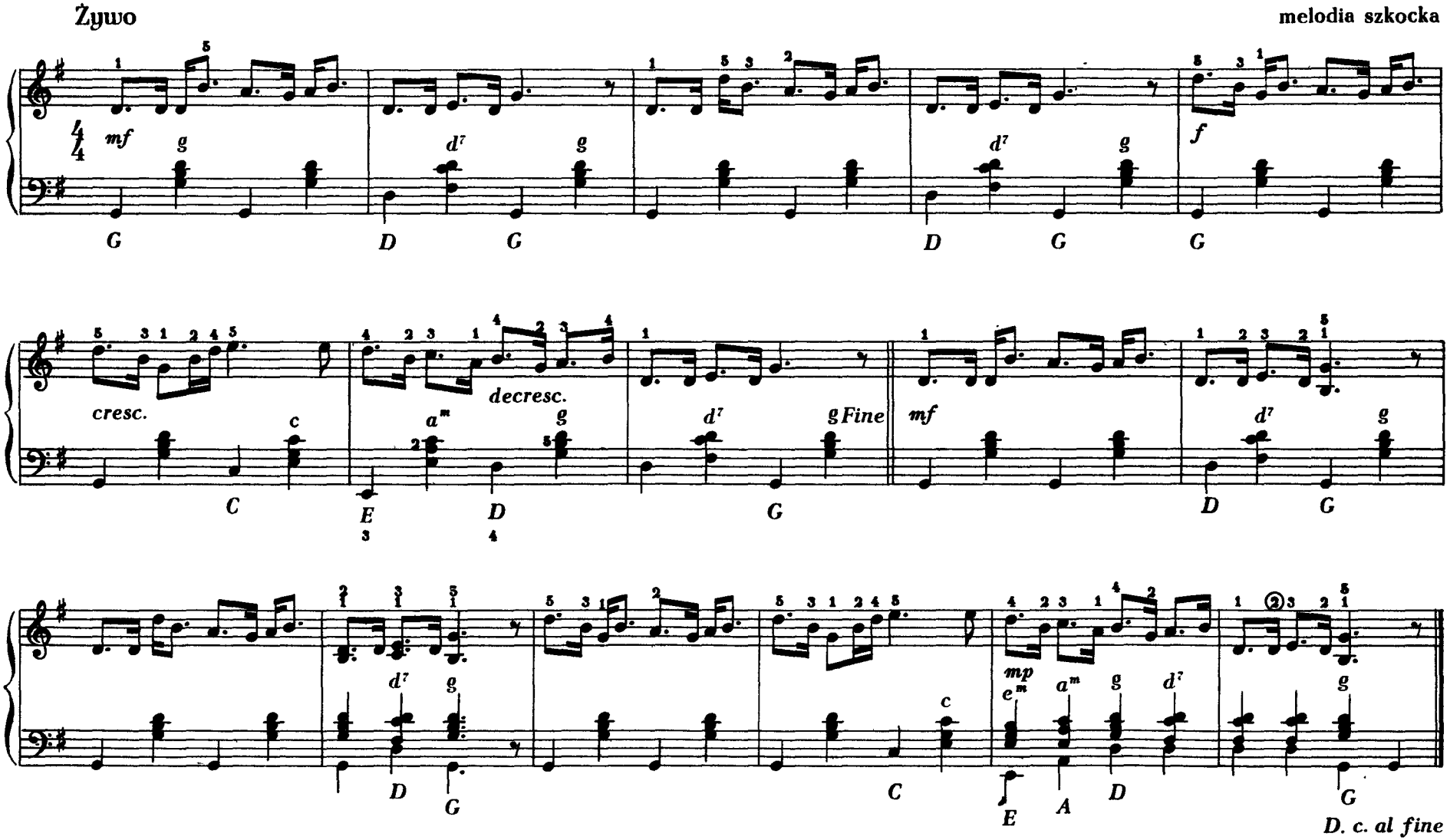

# Bulba

Żywo

melodia białoruska

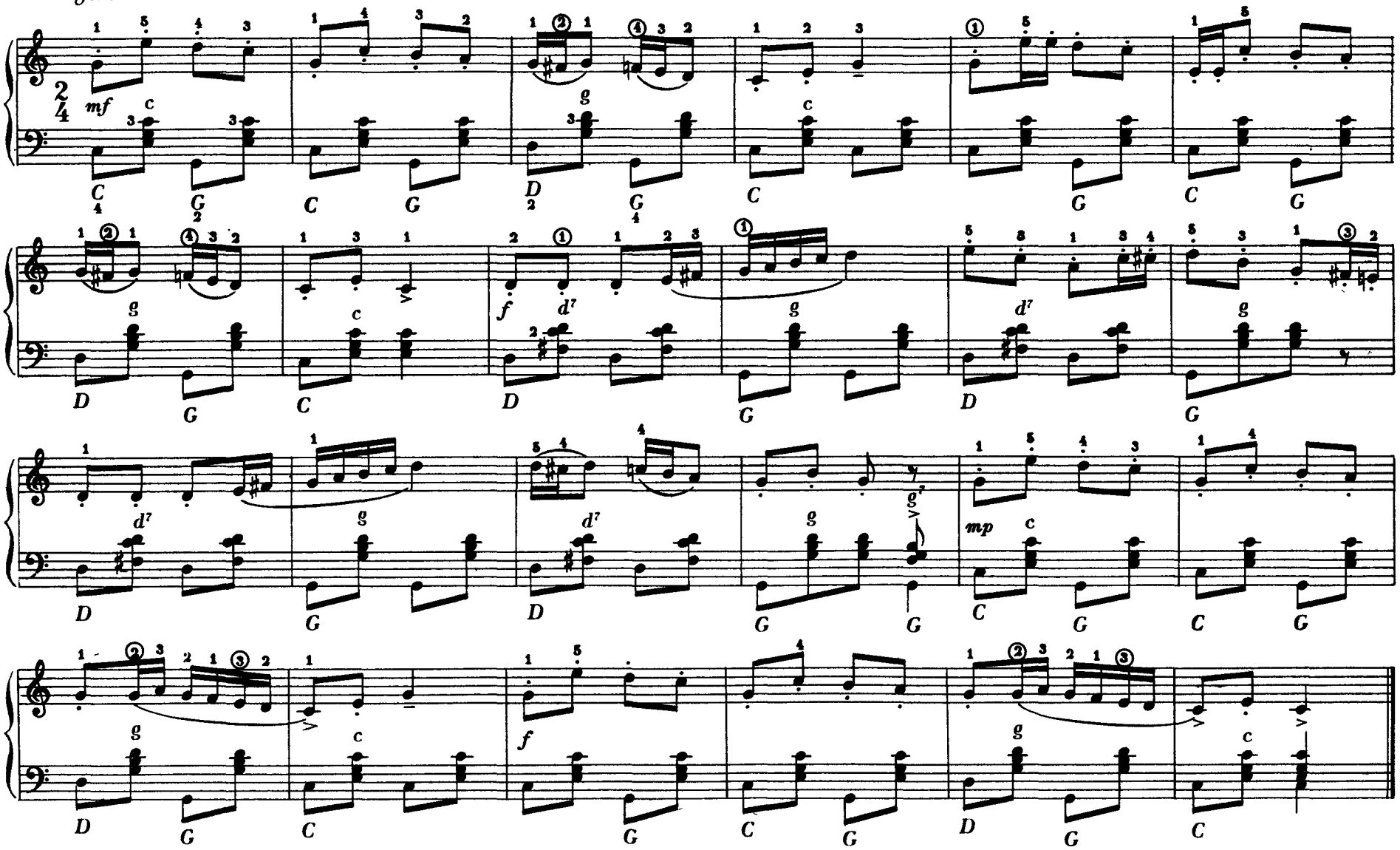

# Czardasz

Żywo

melodia węgierska

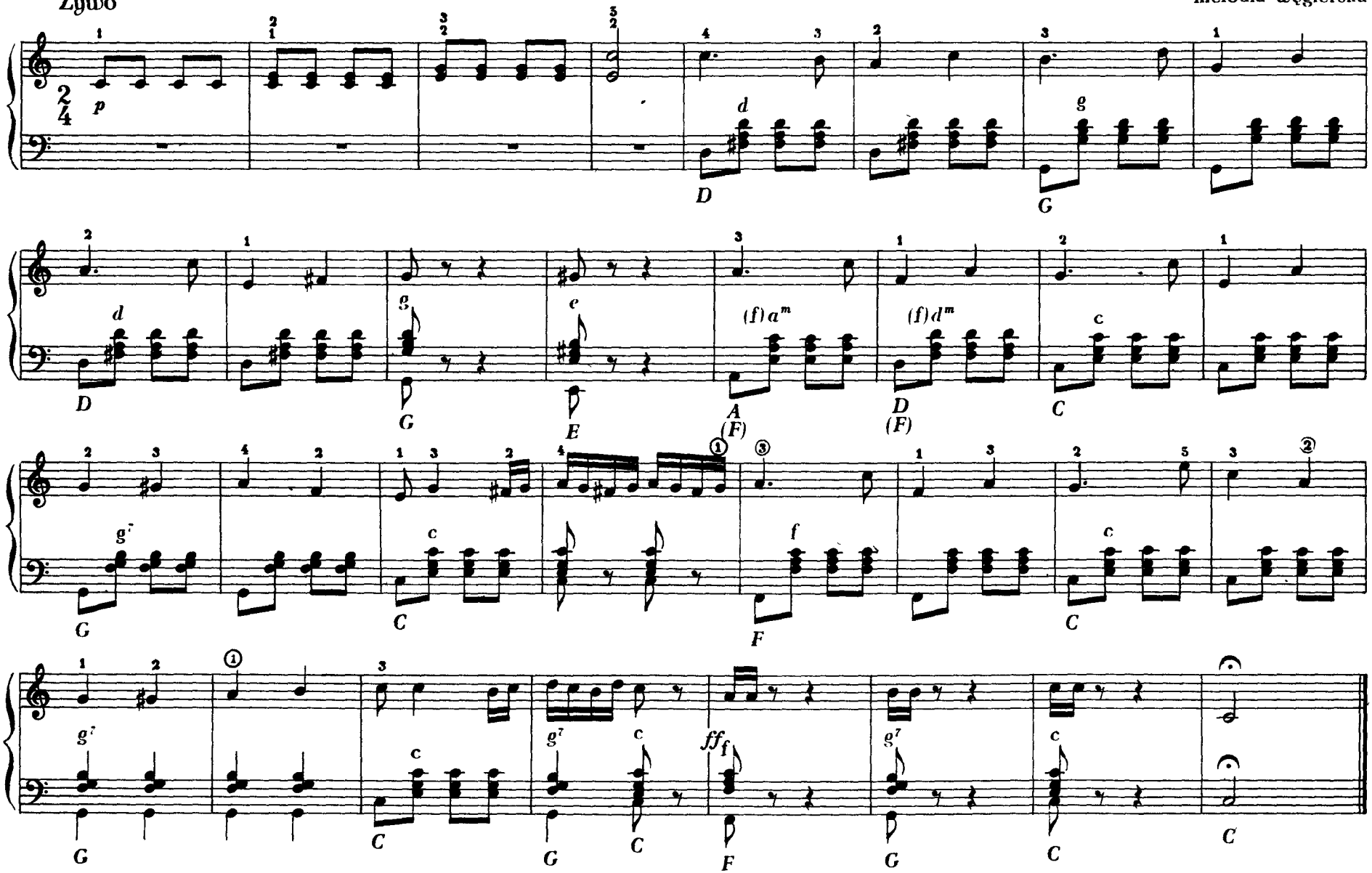

# La cucaracha

Żywo

melodia meksykańska

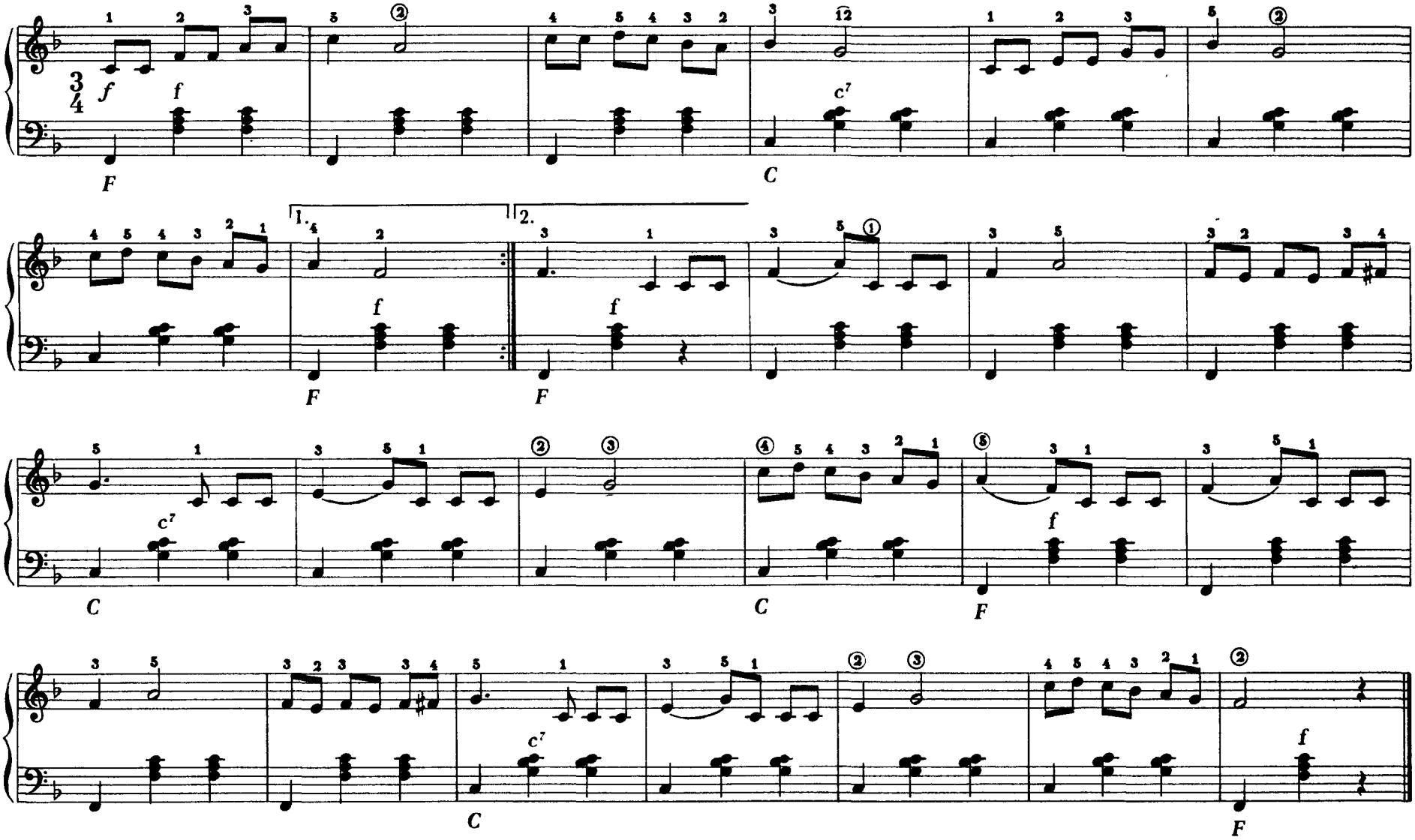

# Skrzypki

Umiarkowanie

melodia norweska

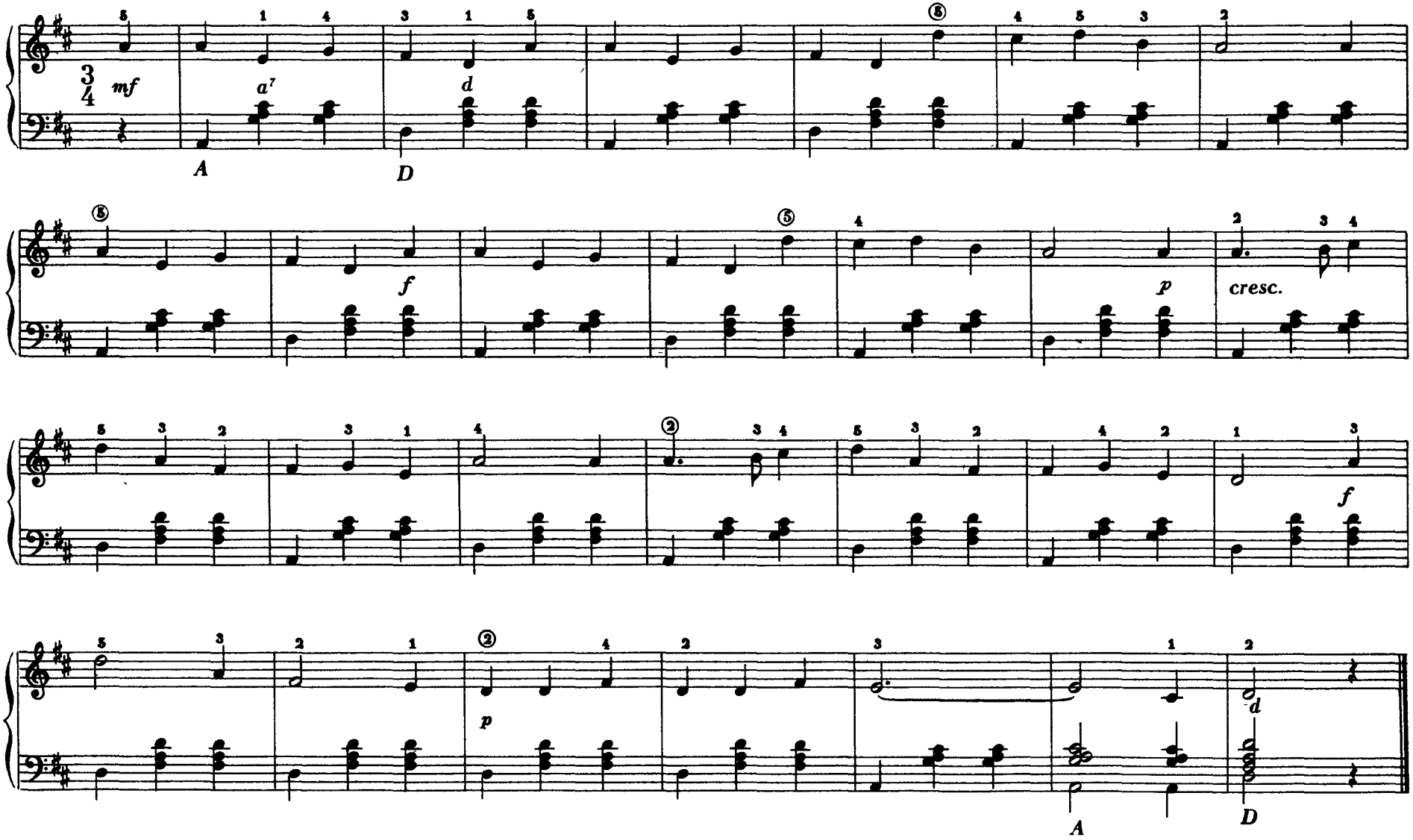

# Kiedy byłem młodzieńcem

Umiarkowanie

melodia amerykańska

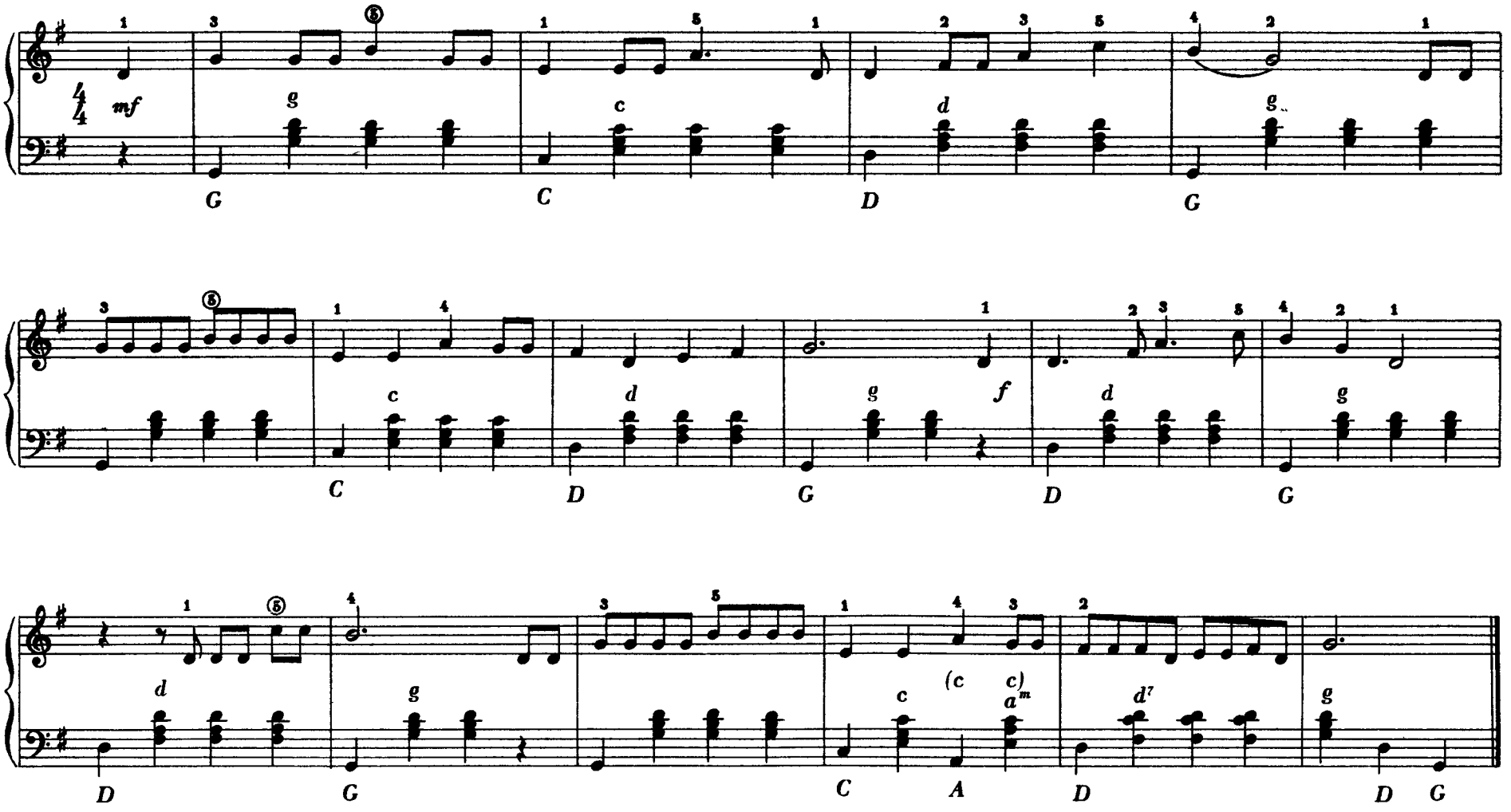

# Indonezja

Tempo beguine

melodia indonezyjska

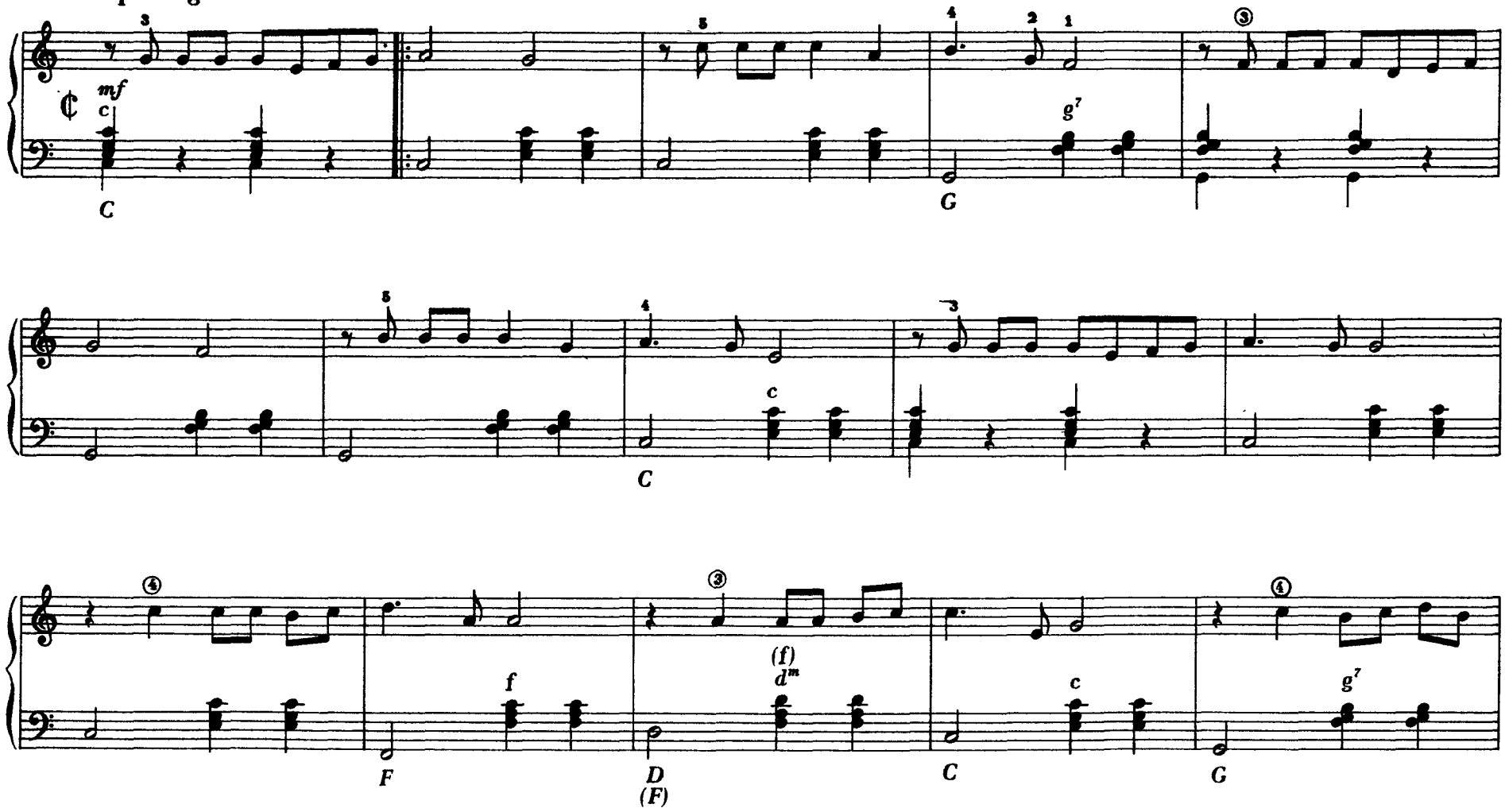

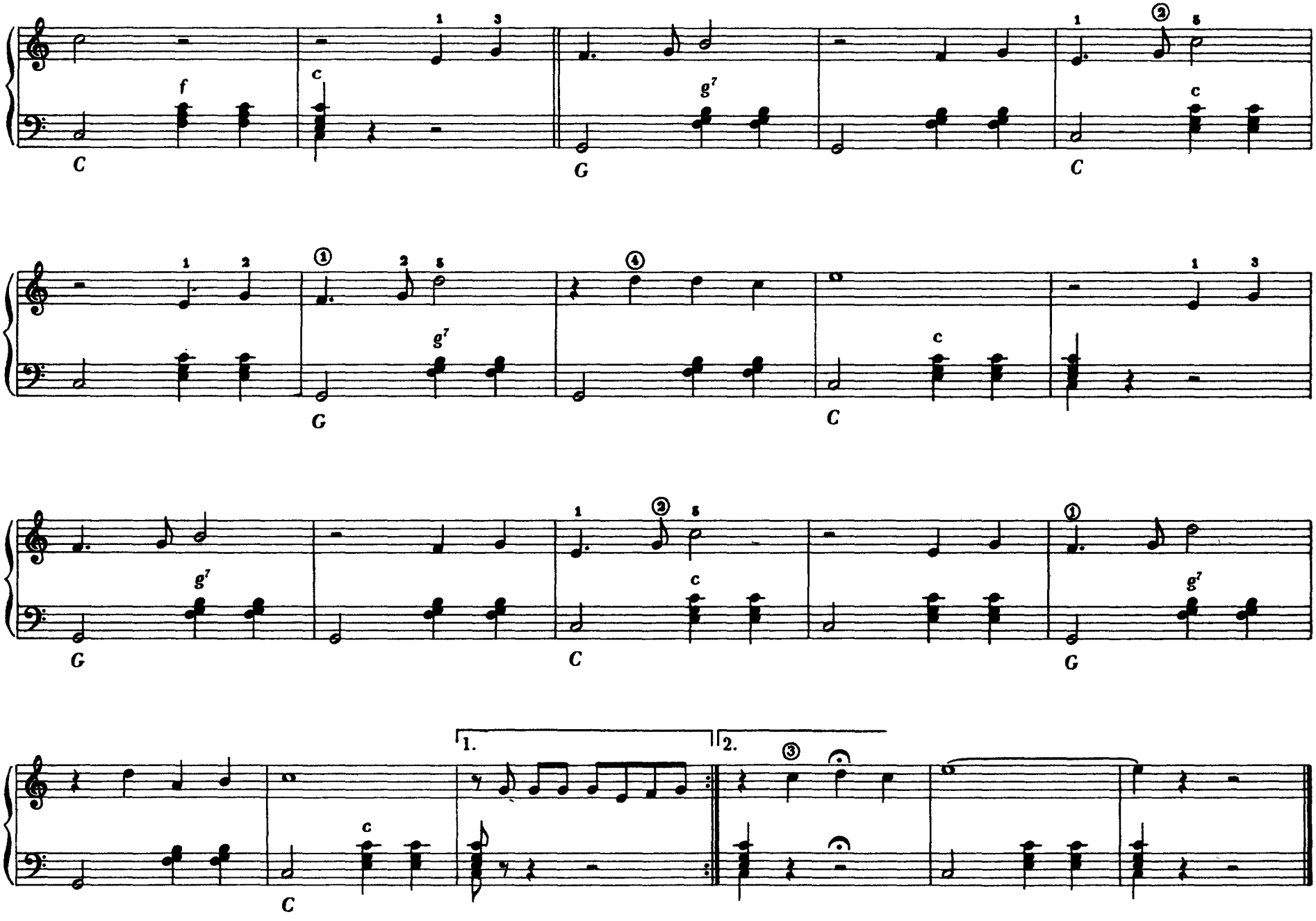
C
f
c
G
g7
C
c
G
g7
C
c
G
g7
C
c
G
g7
C
c
1.
2.

# Piotruś Au clair de la lune

Dość żywo

melodia francuska

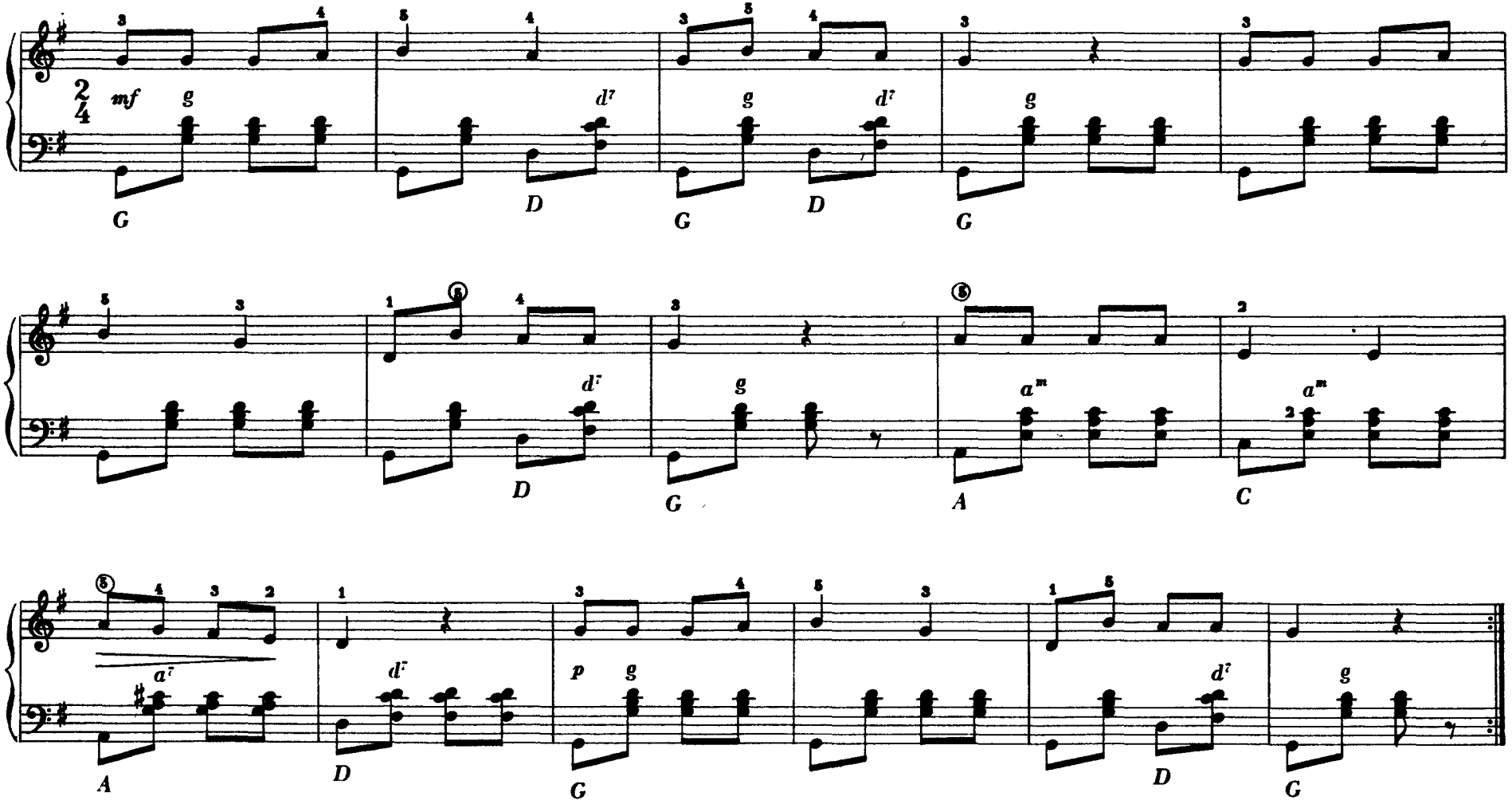

# Minstrel

Wolno, melancholijnie

melodia irlandzka

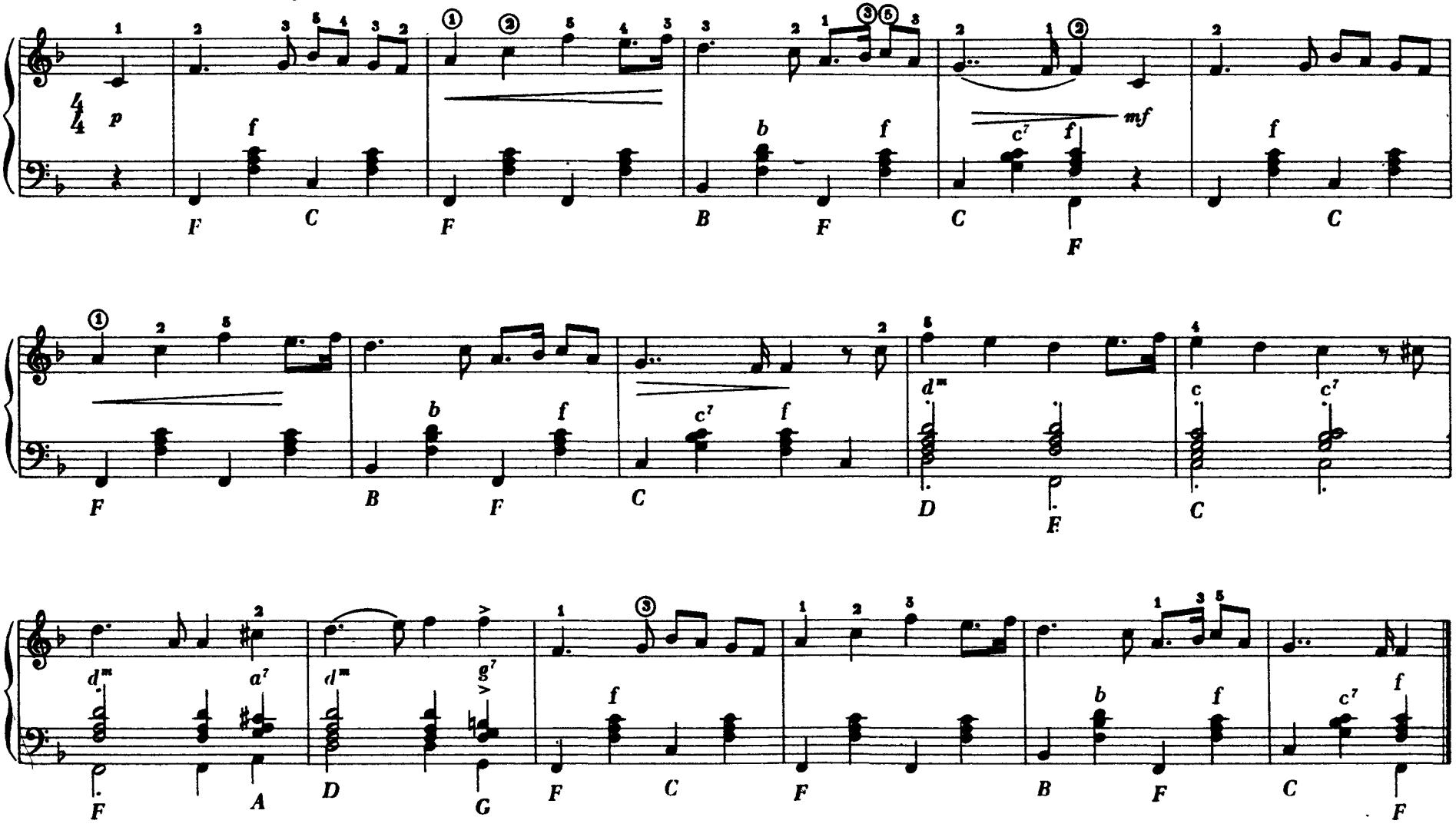

# Taniec tyrolski

Wesoło

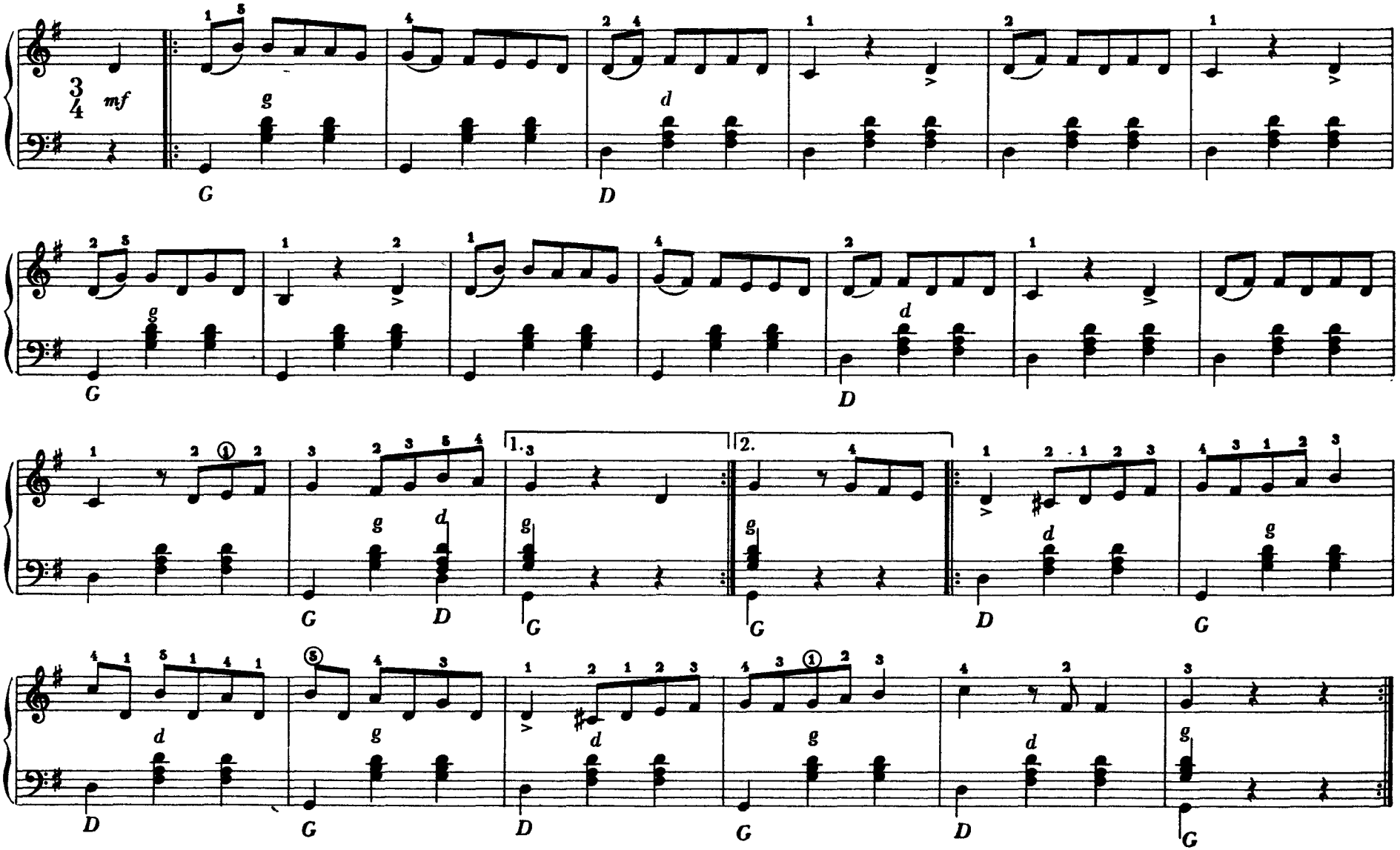

# Wczoraj nocą posadziłam

Dość żywo

melodia jugosłowiańska

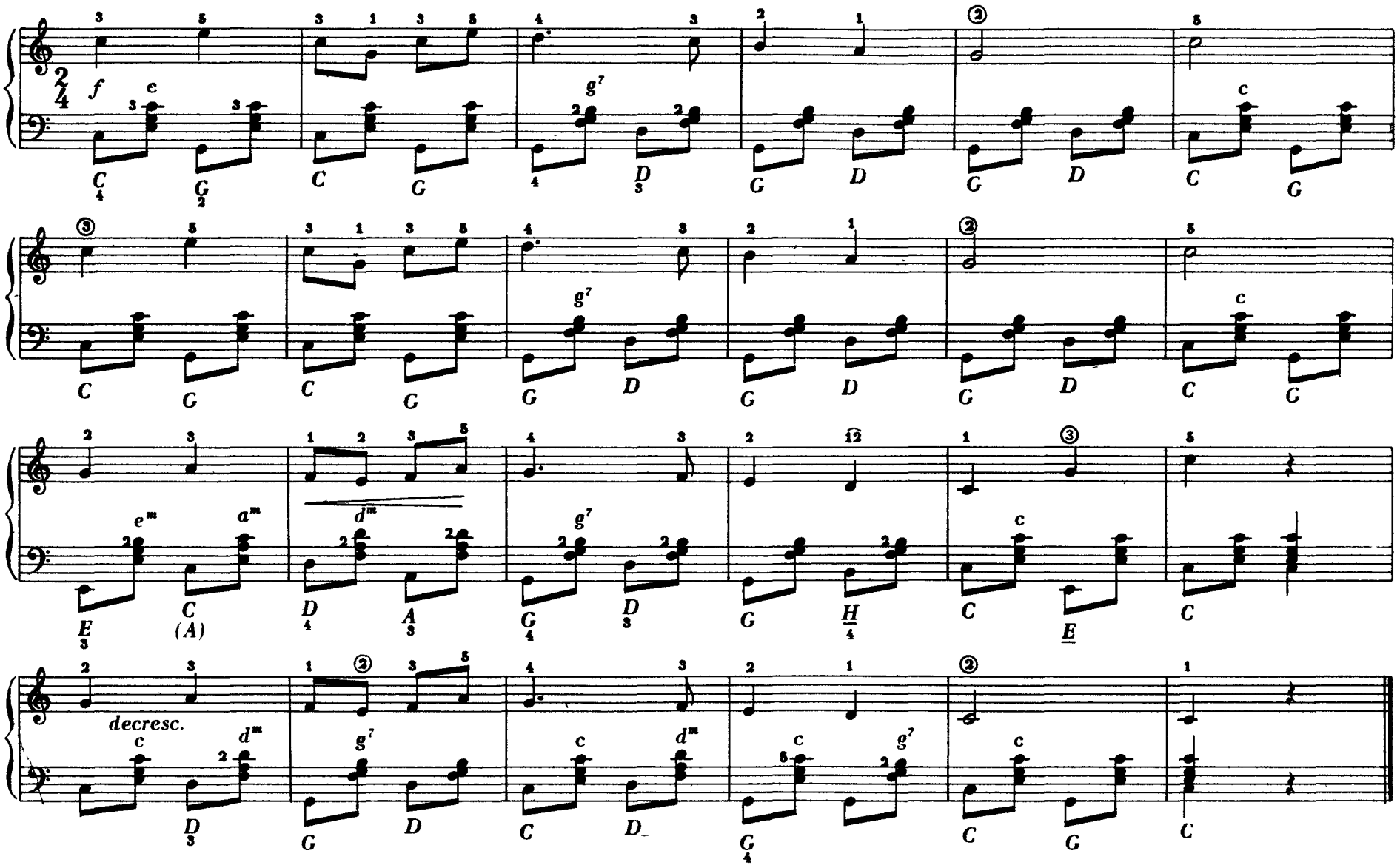

# Funiculi funicula

Żywo

melodia włoska

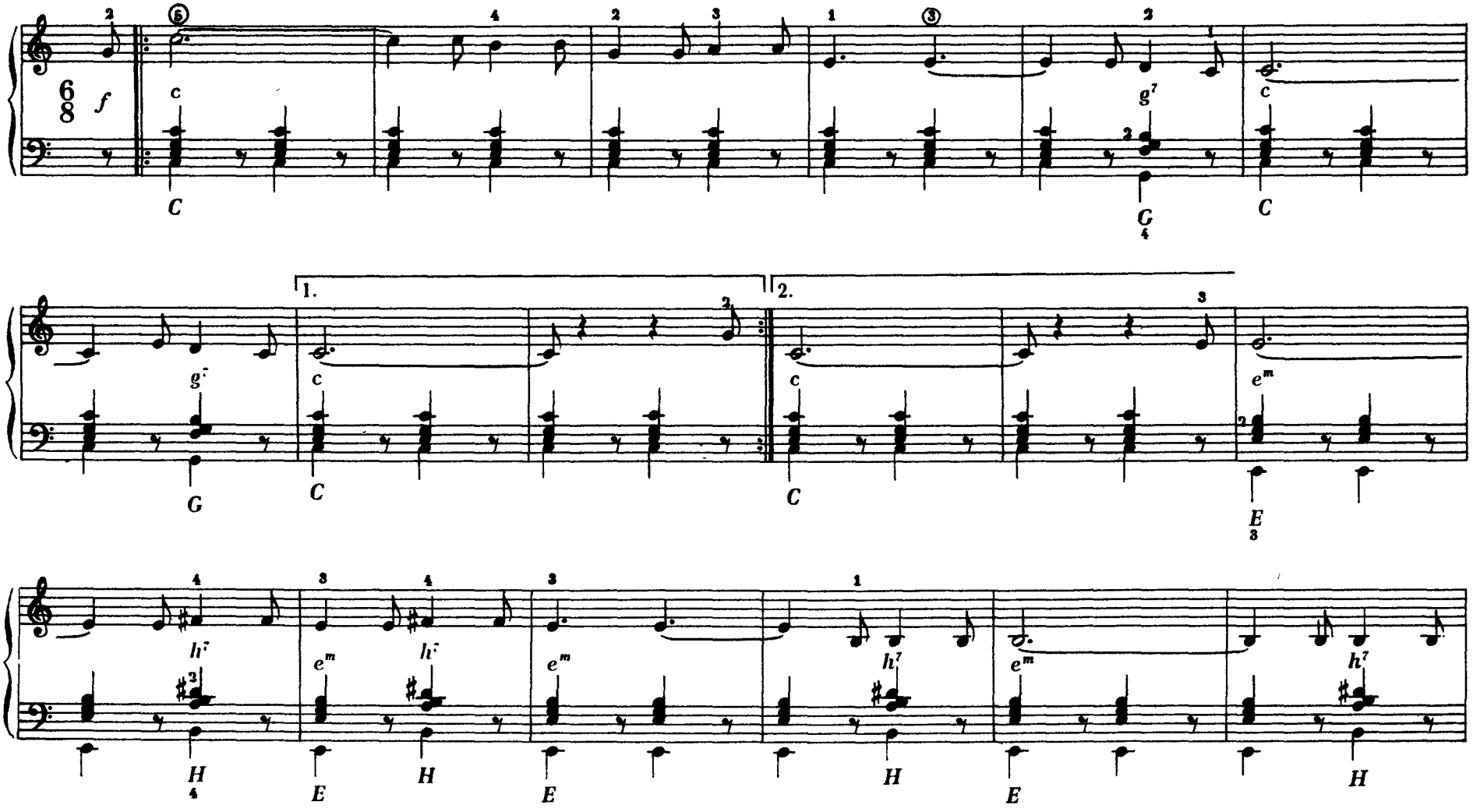

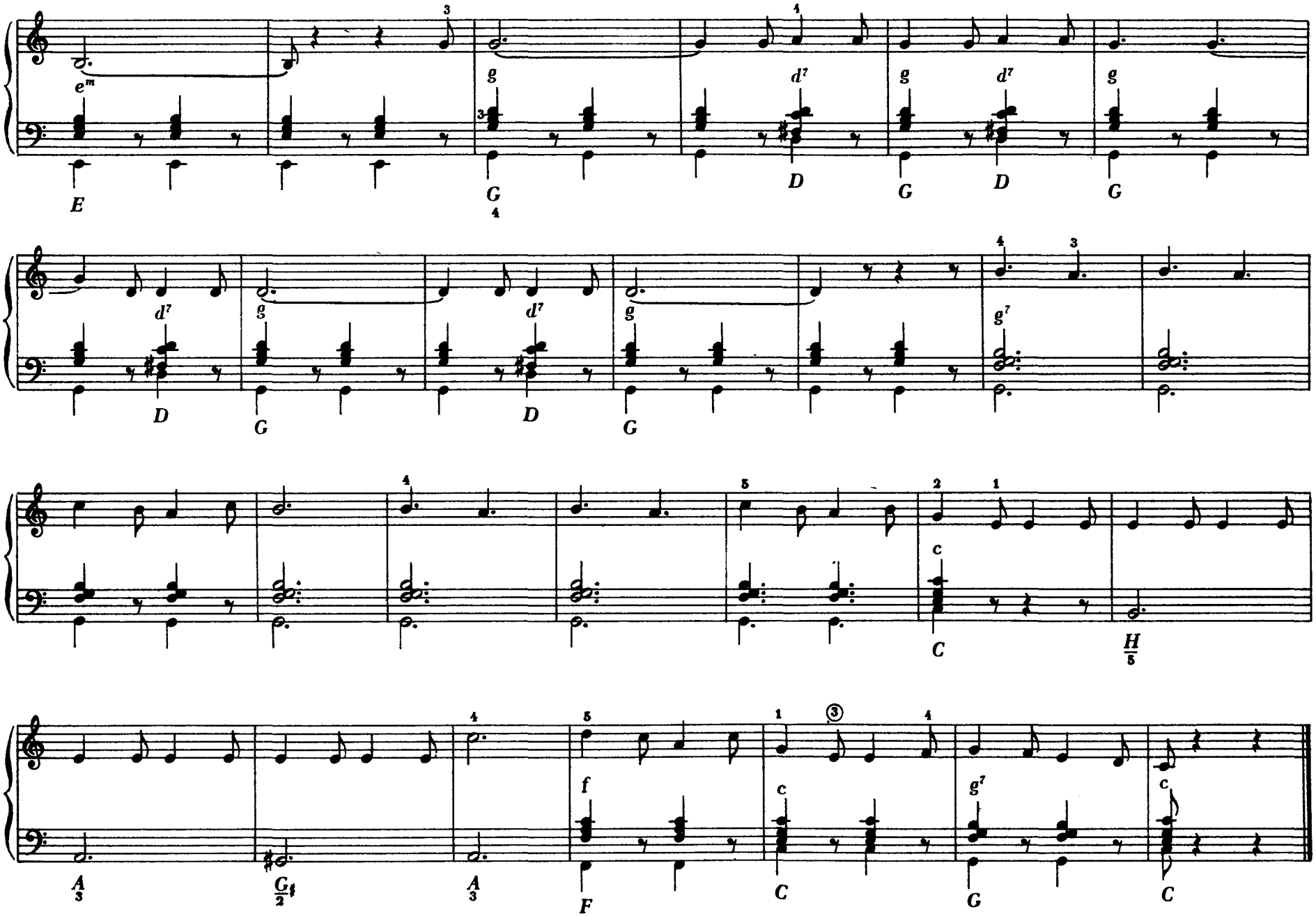
em
E
g
G
d7
D
g
G
d7
D
g
G
d7
D
g
G
d7
D
g
G
g7
c
C
H
5
A
3
G♯
2
A
3
f
F
c
C
g7
G
c
C

# Tom Dooley

Dość wolno

melodia amerykańska

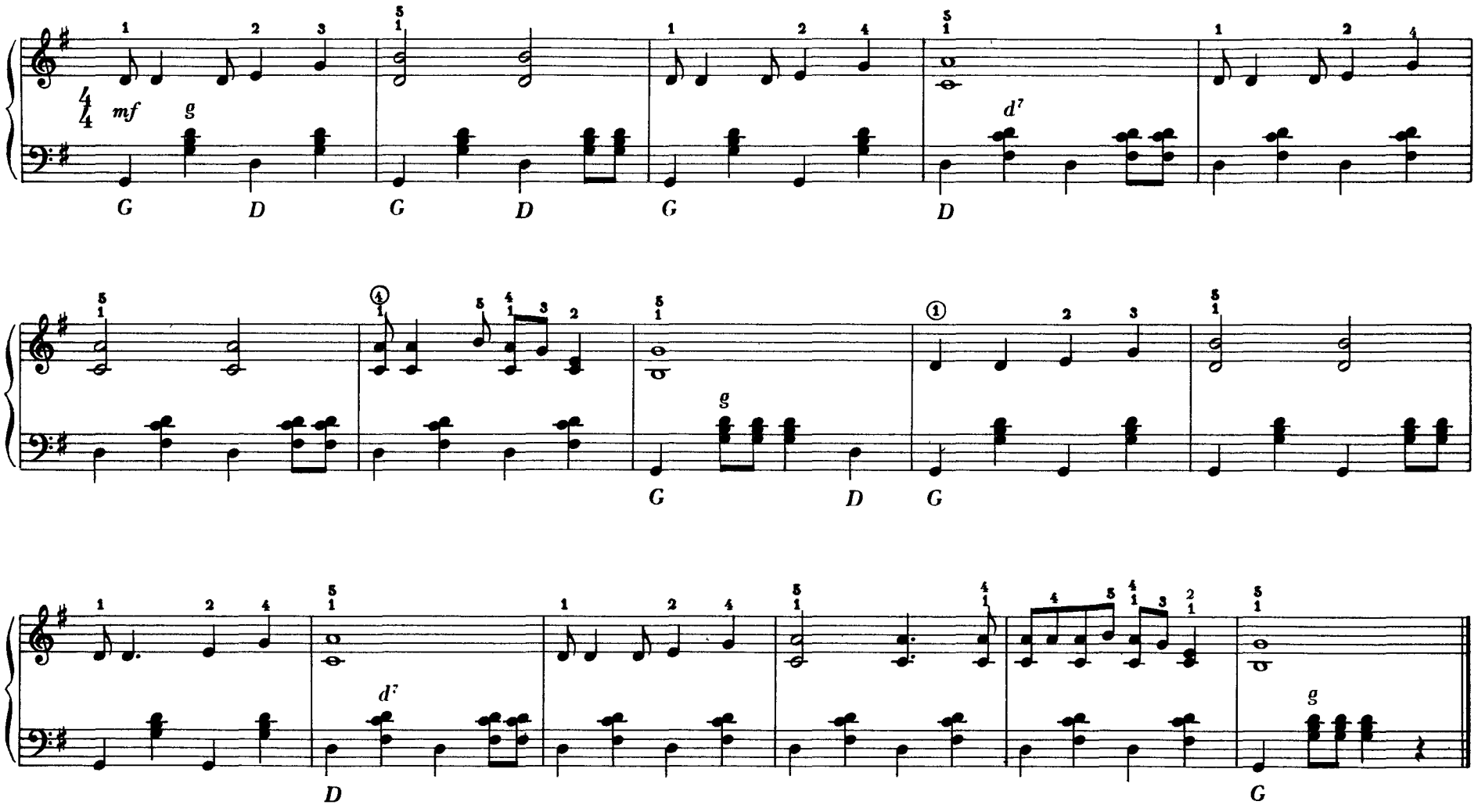

# Taniec chłopski

Tempo polki

melodia austriacka

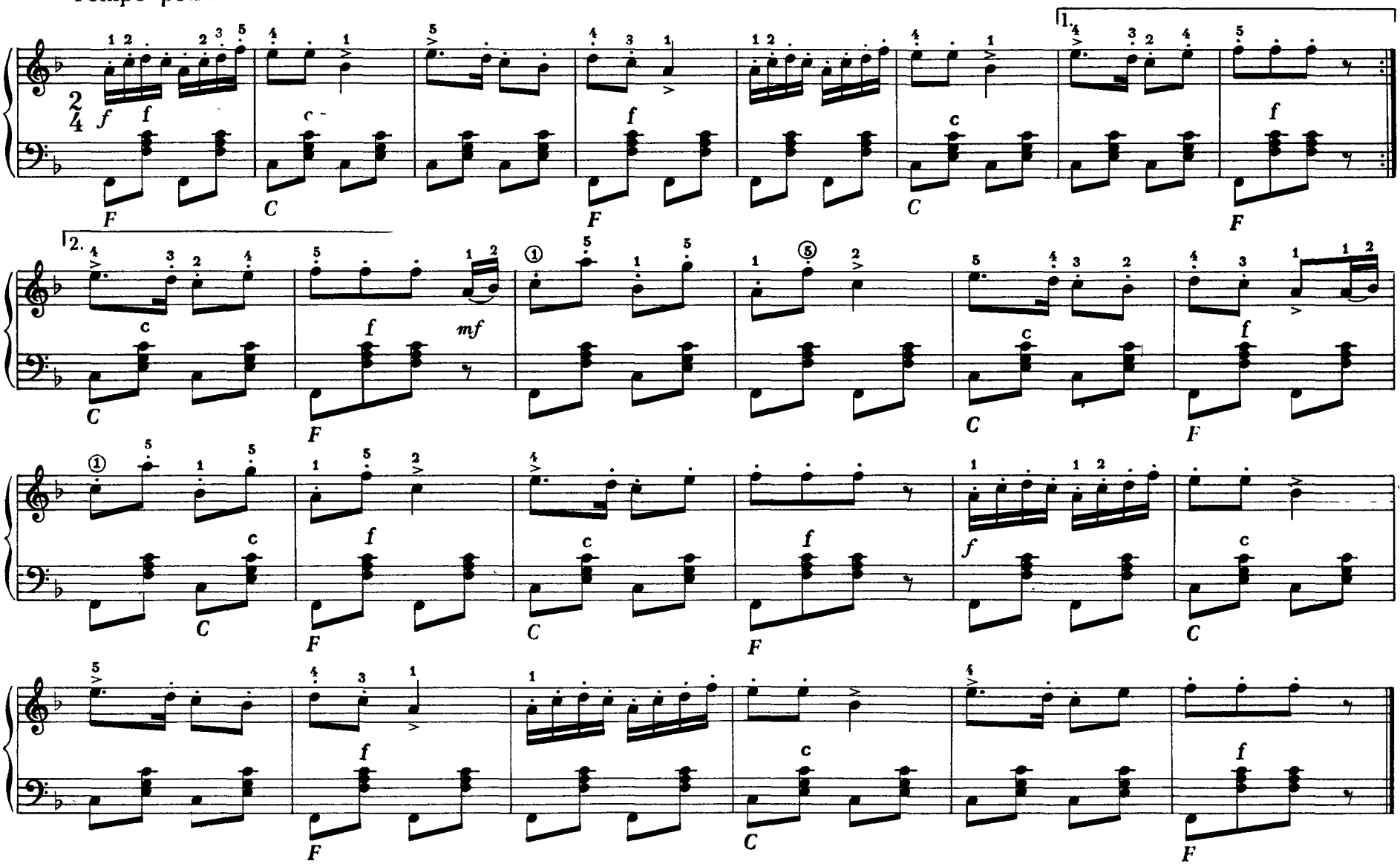

# Romans

Niezbyt szybko

melodia rumuńska

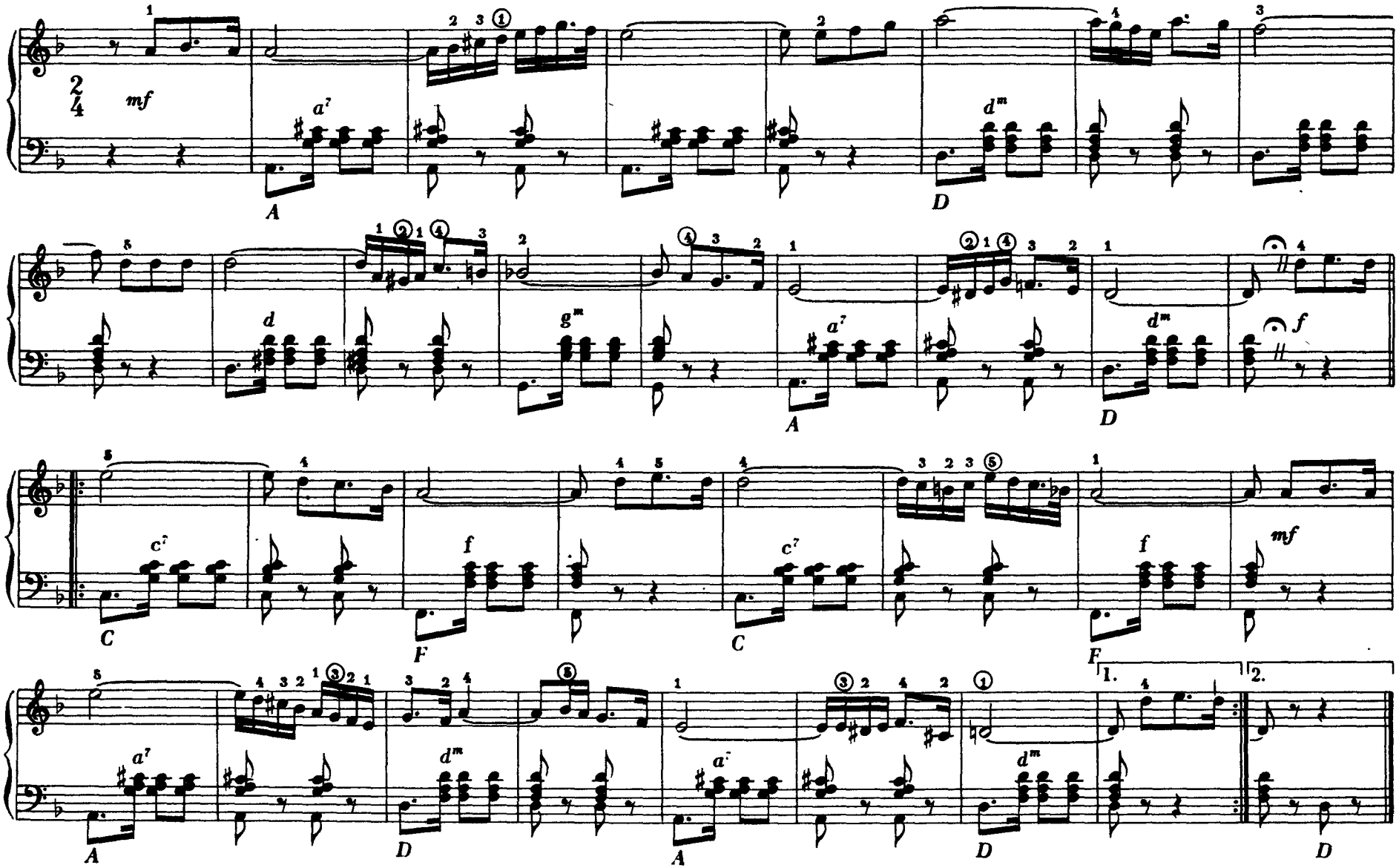

# Płoche dziewczę

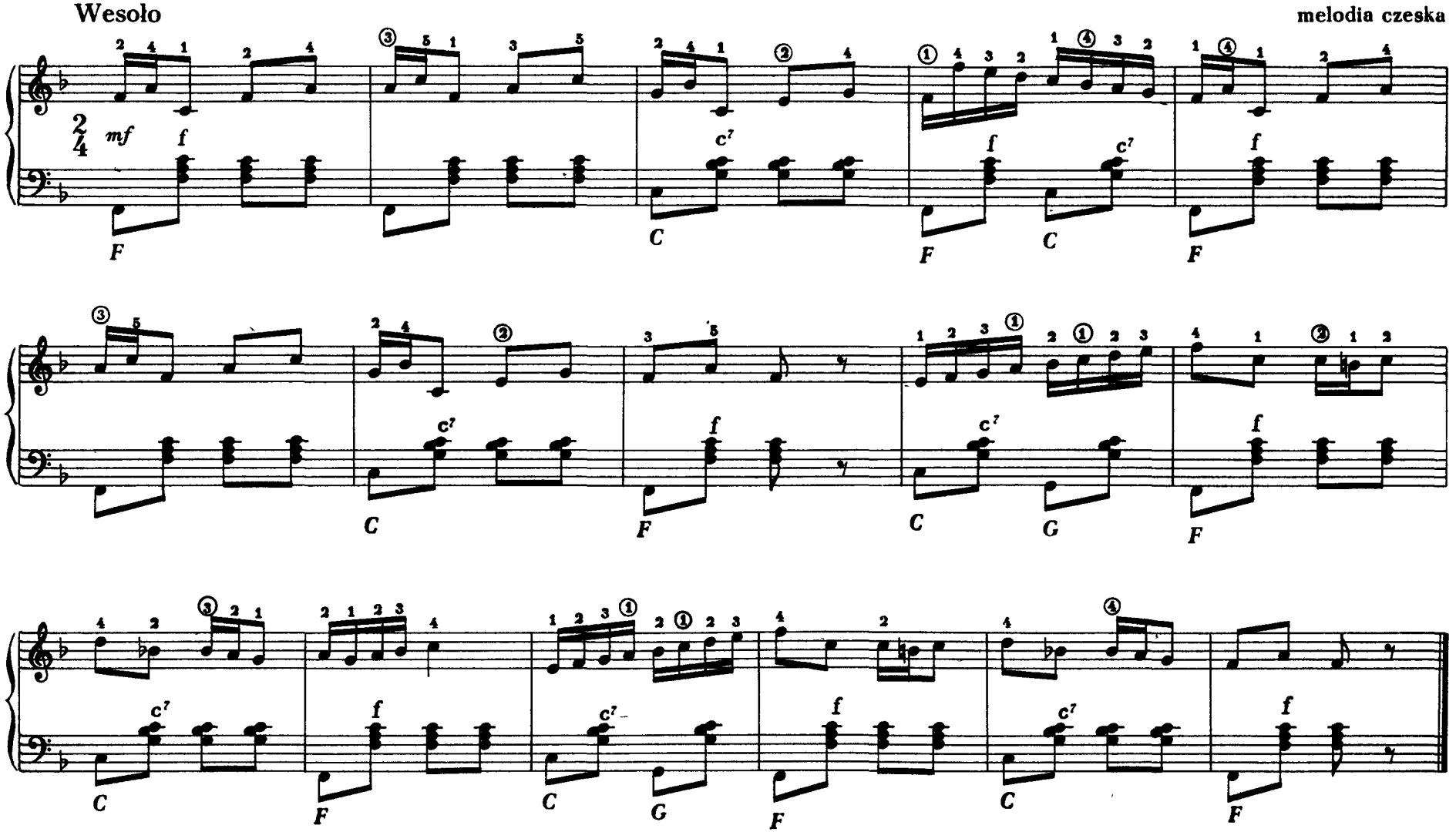

# Aloha-oe

Spokojnie

melodia hawajska

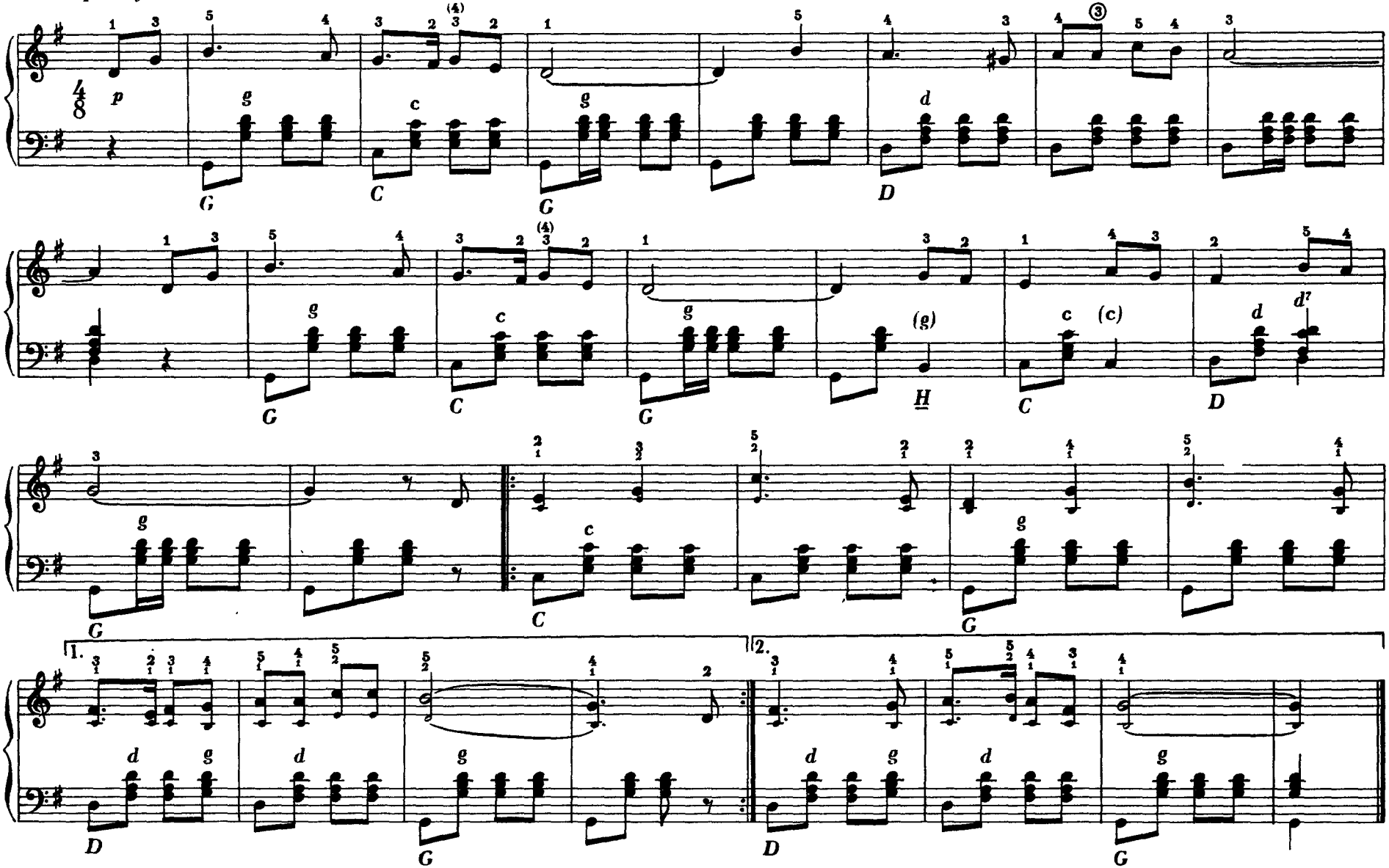

# Oczy czarne

Tempo walca

melodia rosyjska

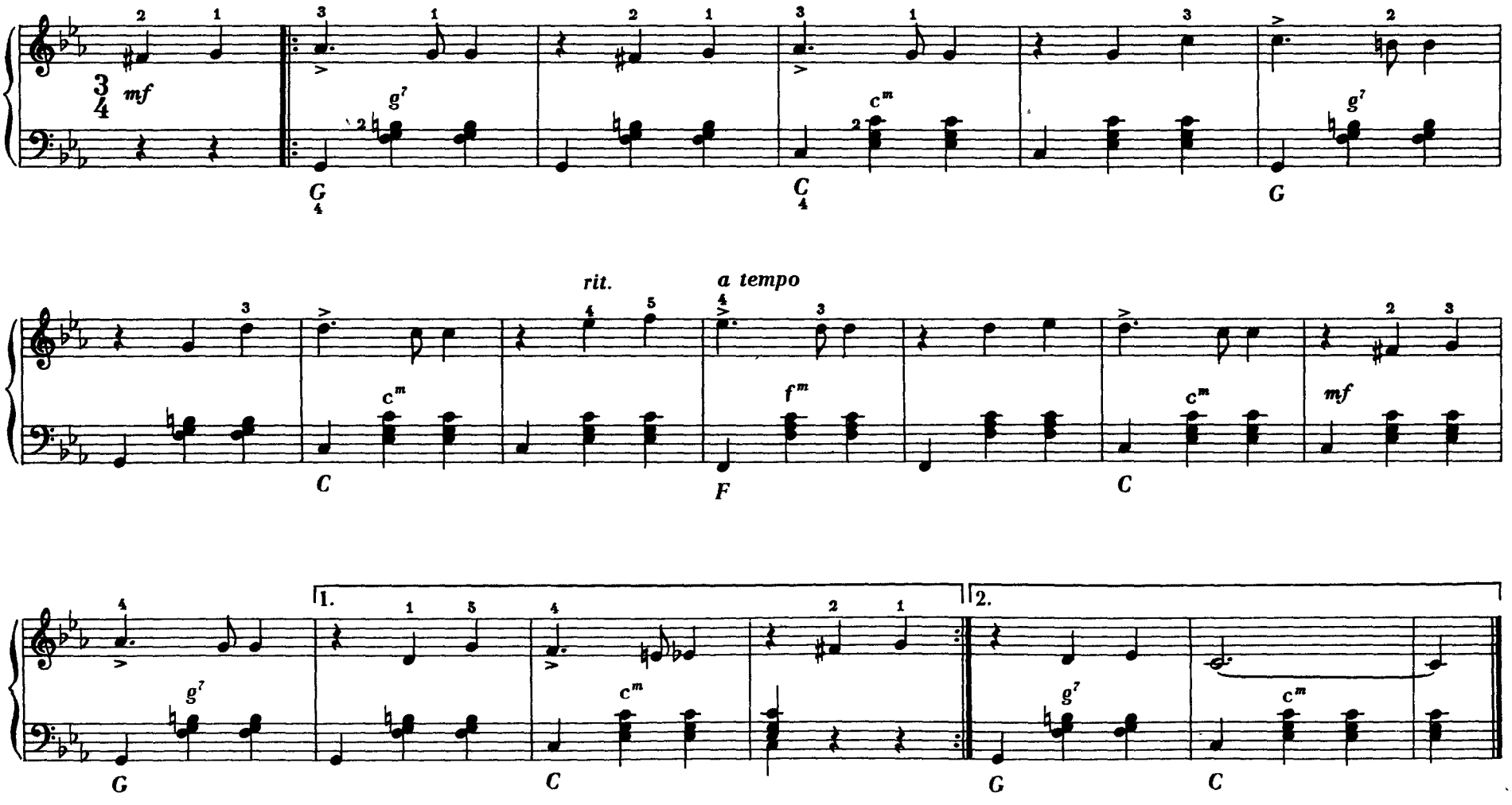

# Marija, aj, Marija

Tempo samby

melodia portugalska

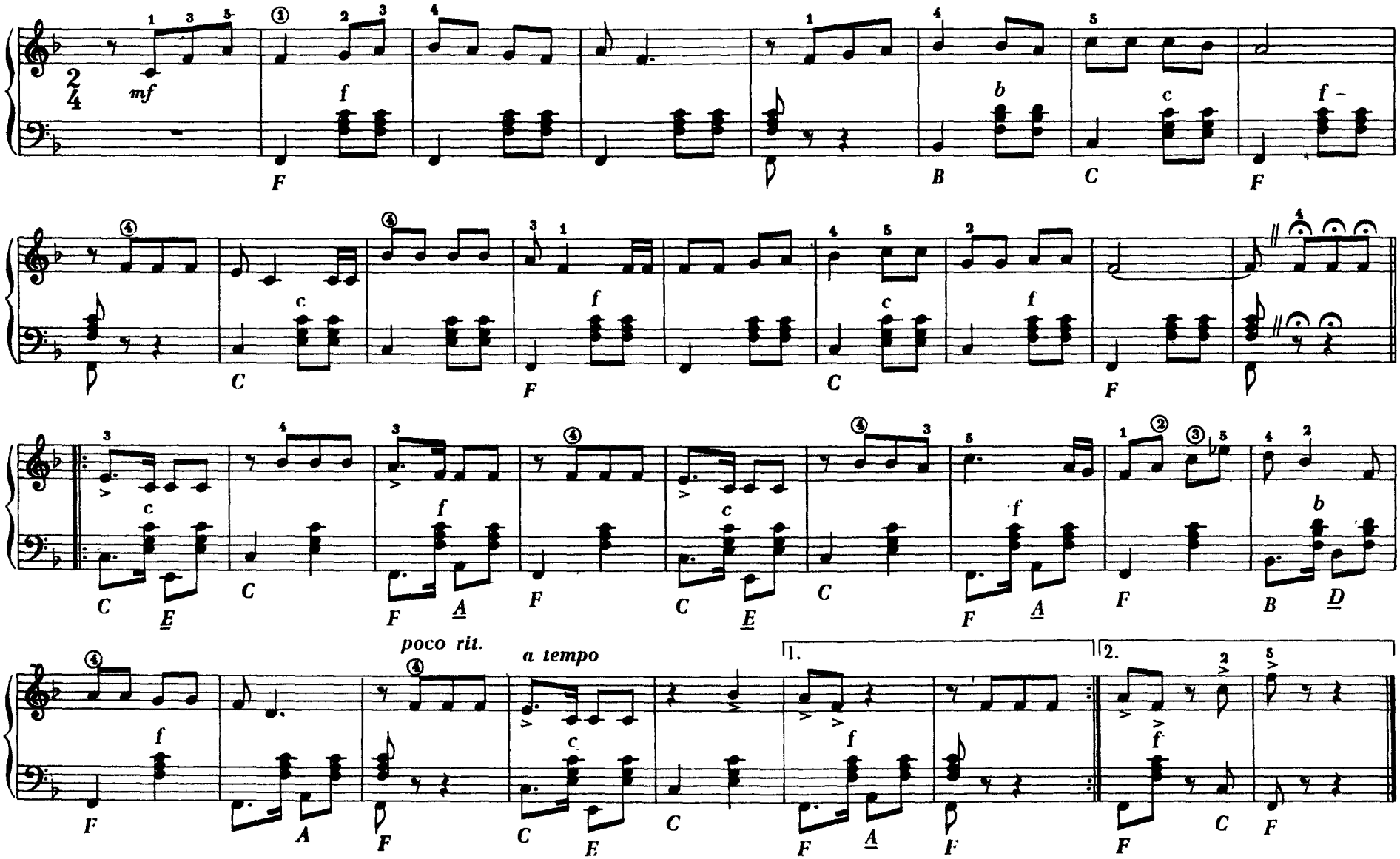

# Pędzą sanie

Szybko

melodia węgierska

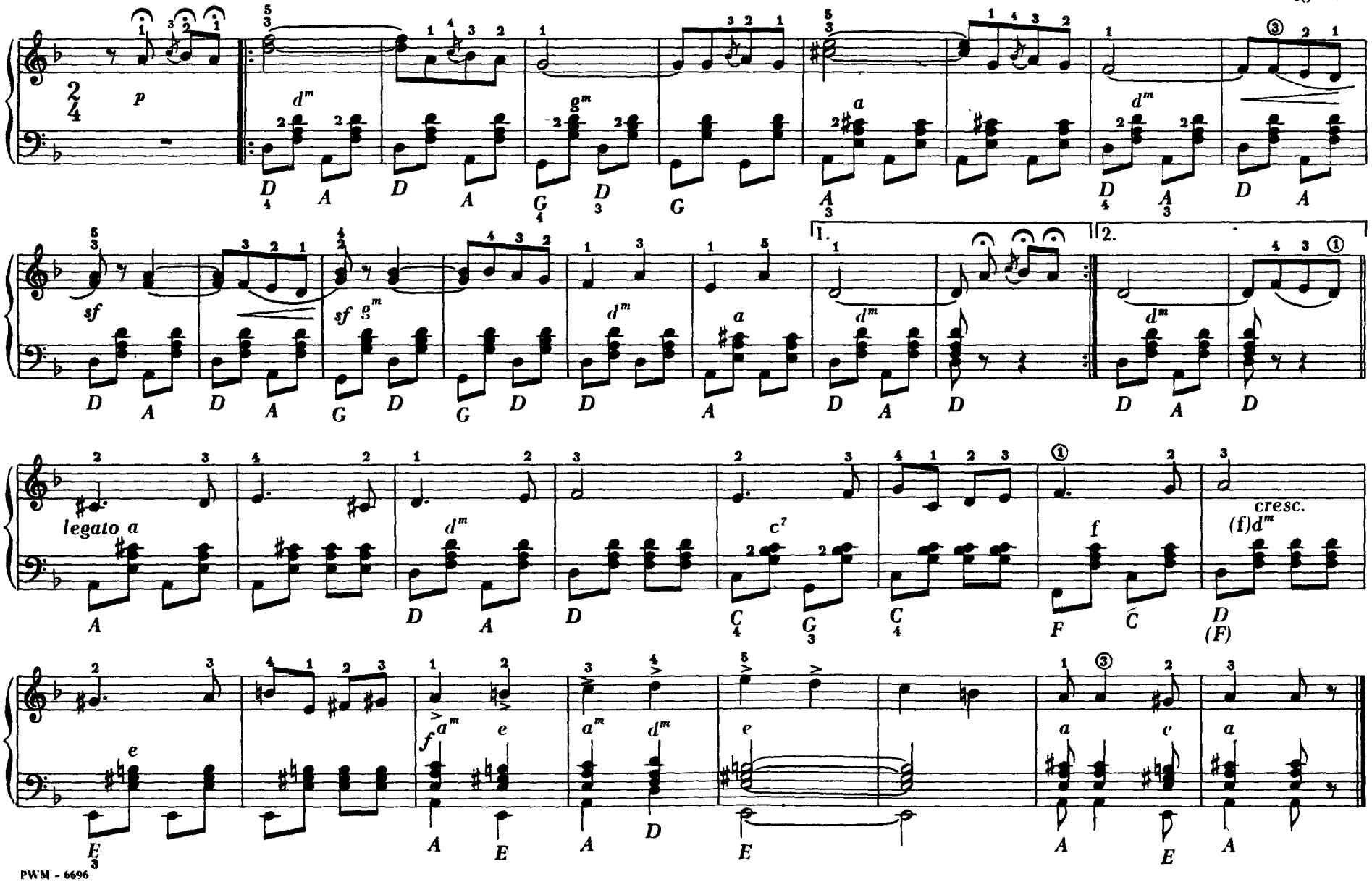

# Naucz mnie haftować

Żywo, wesoło

melodia brazylijska

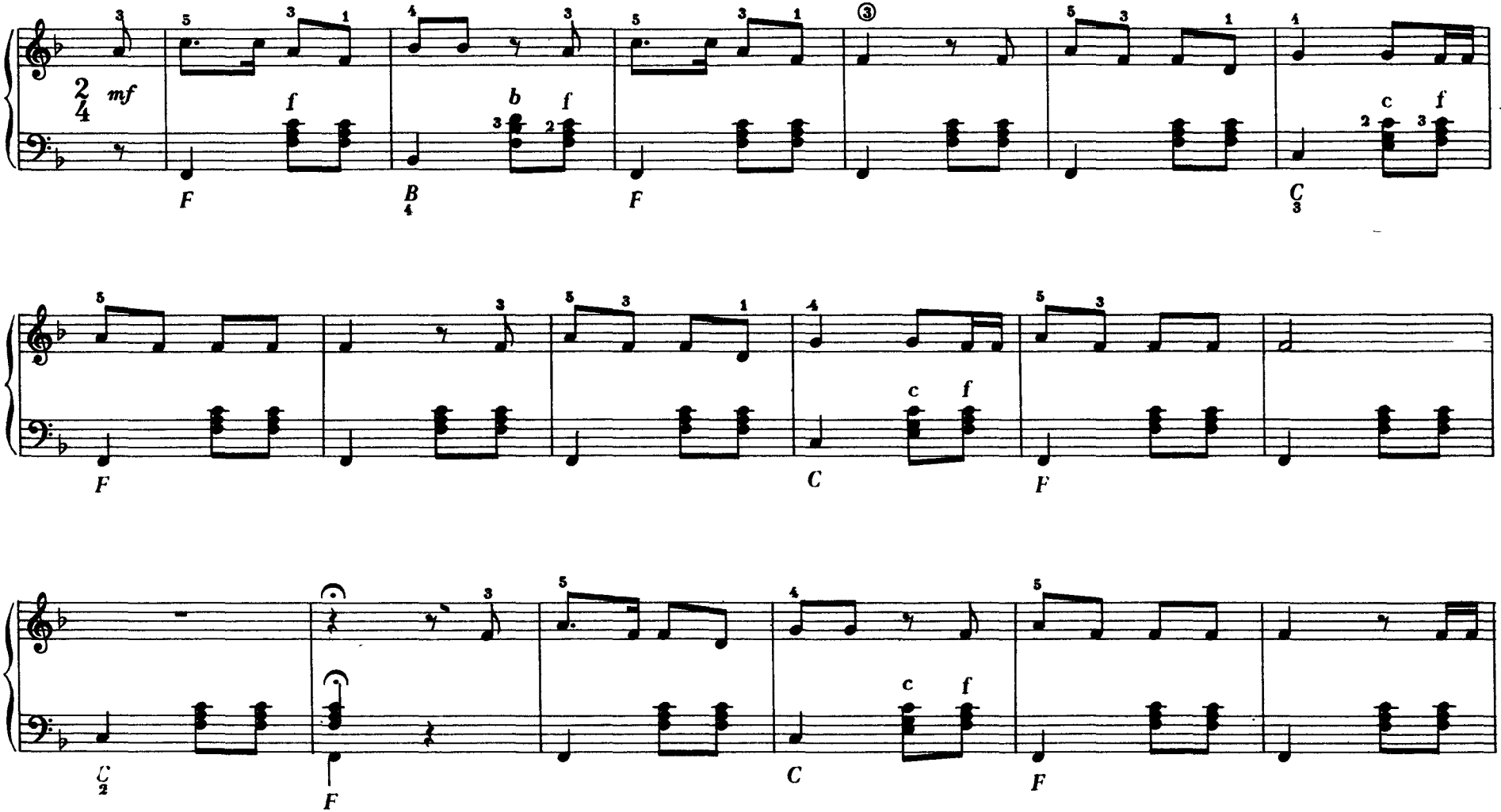

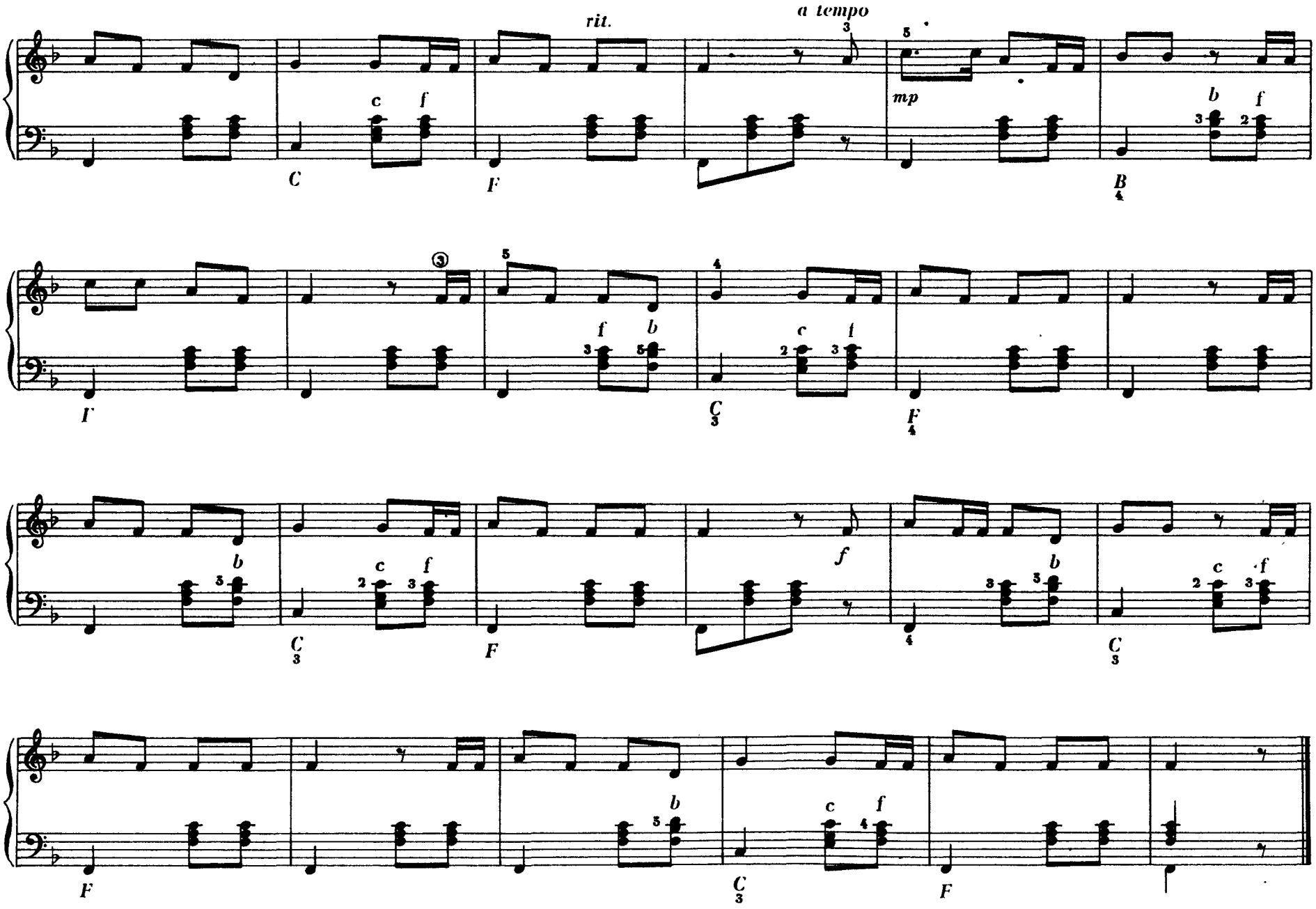
rit.
a tempo
mp
C
F
B
F
C
F
C
F
F
C
F
F
C
F

# Powiedz, mamo

Umiarkowanie

melodia indonezyjska

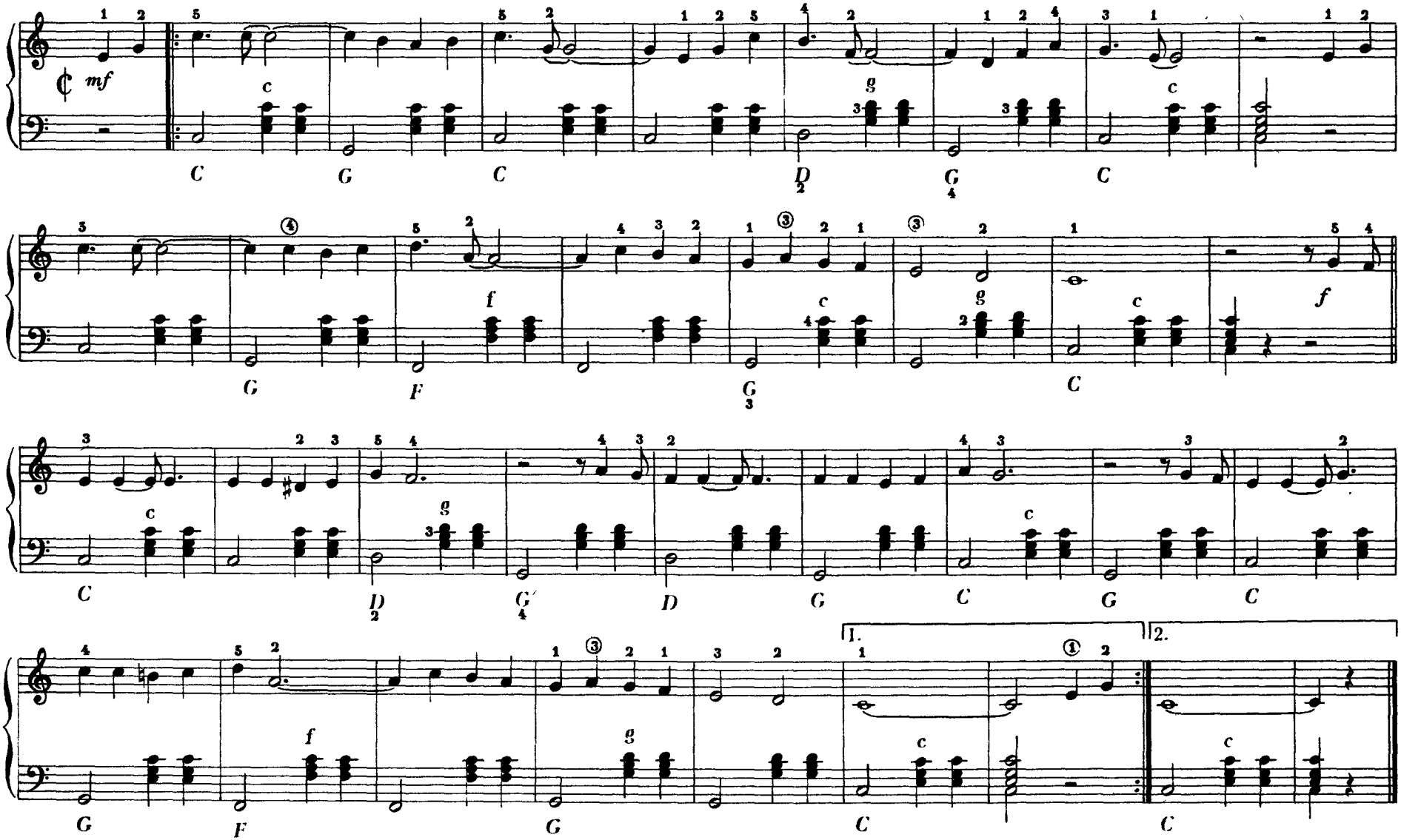

# Chua... Chua...

Tempo beguine

melodia brazylijska

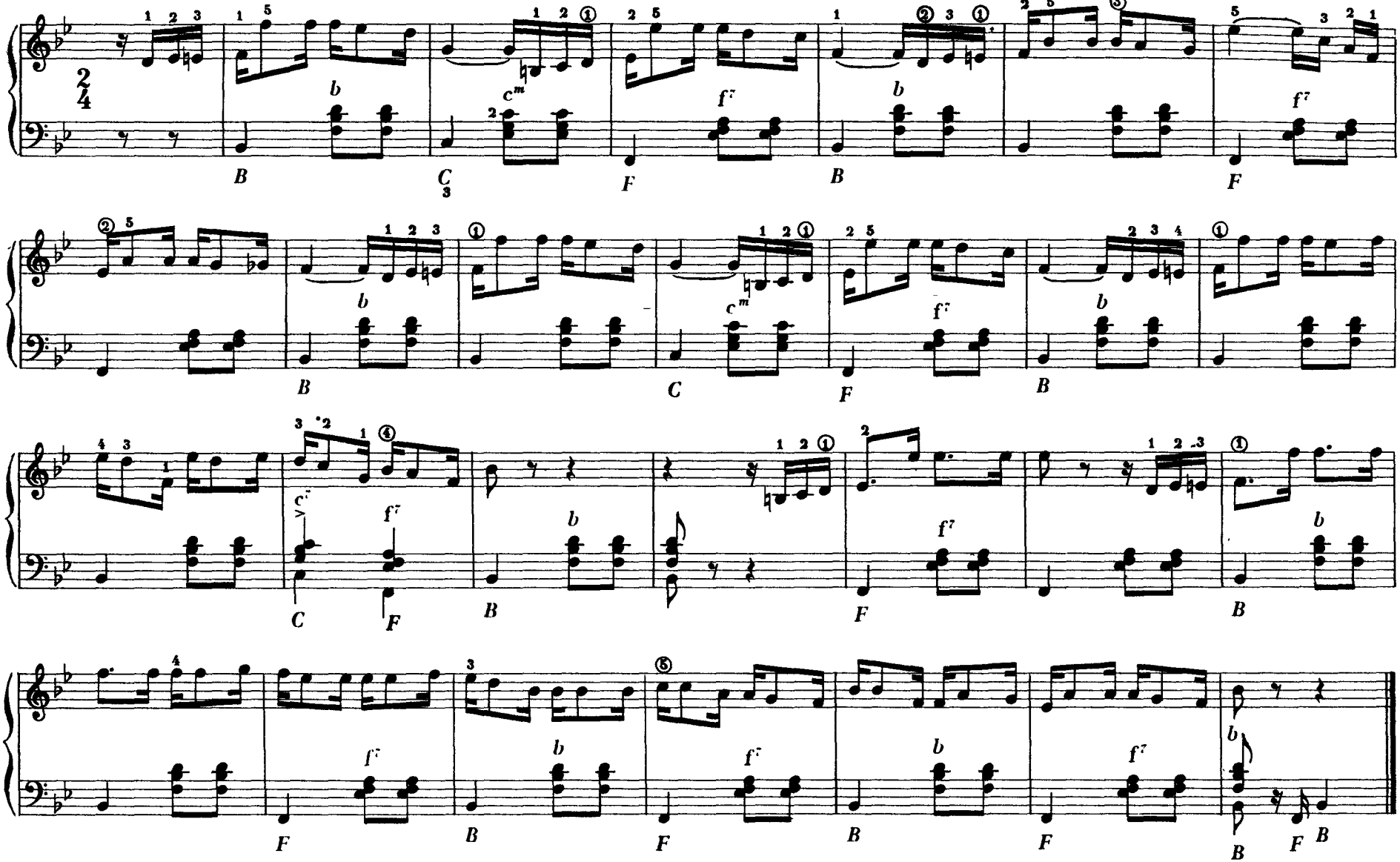

# Kuri - kuri

Żywo

melodia afrykańska

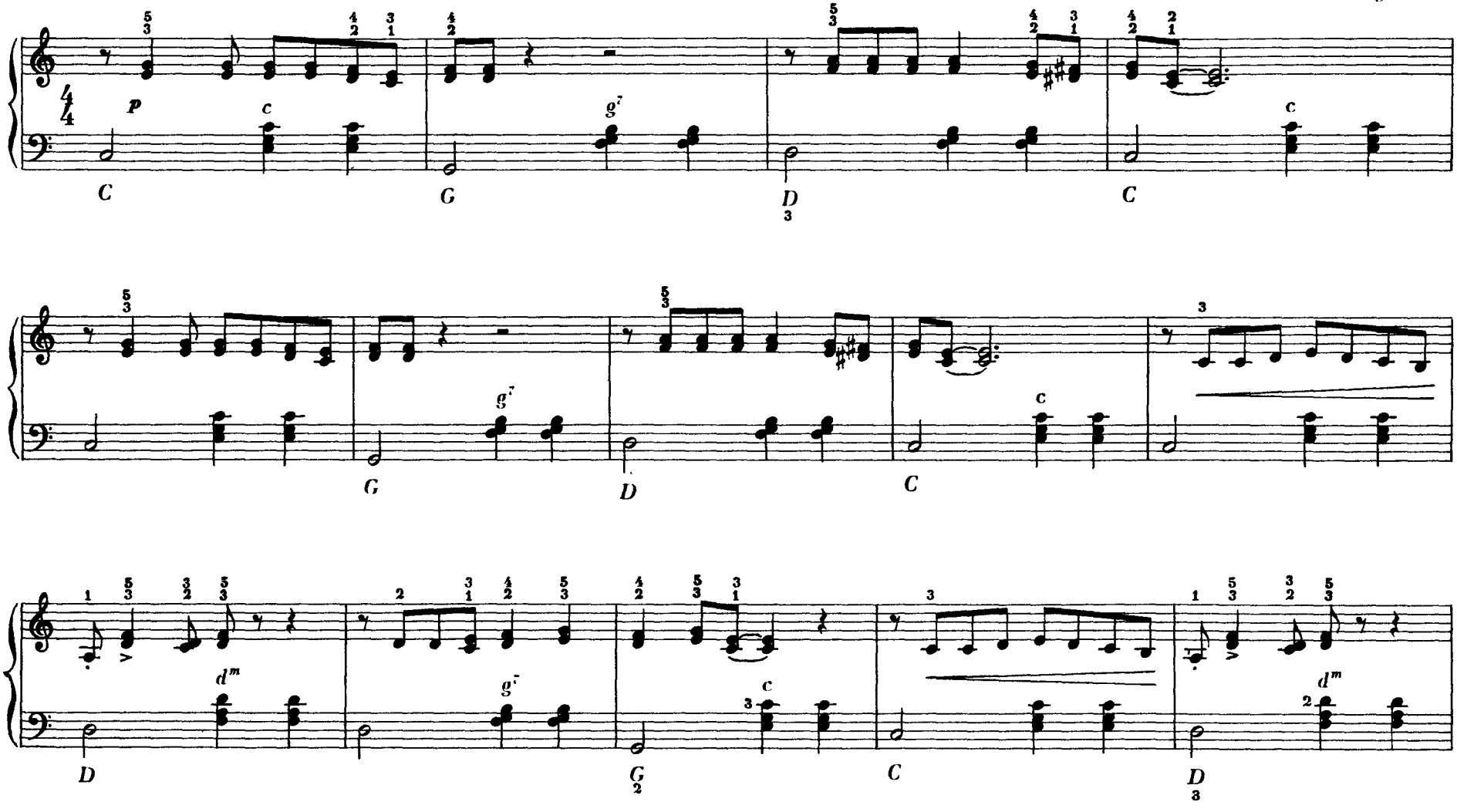

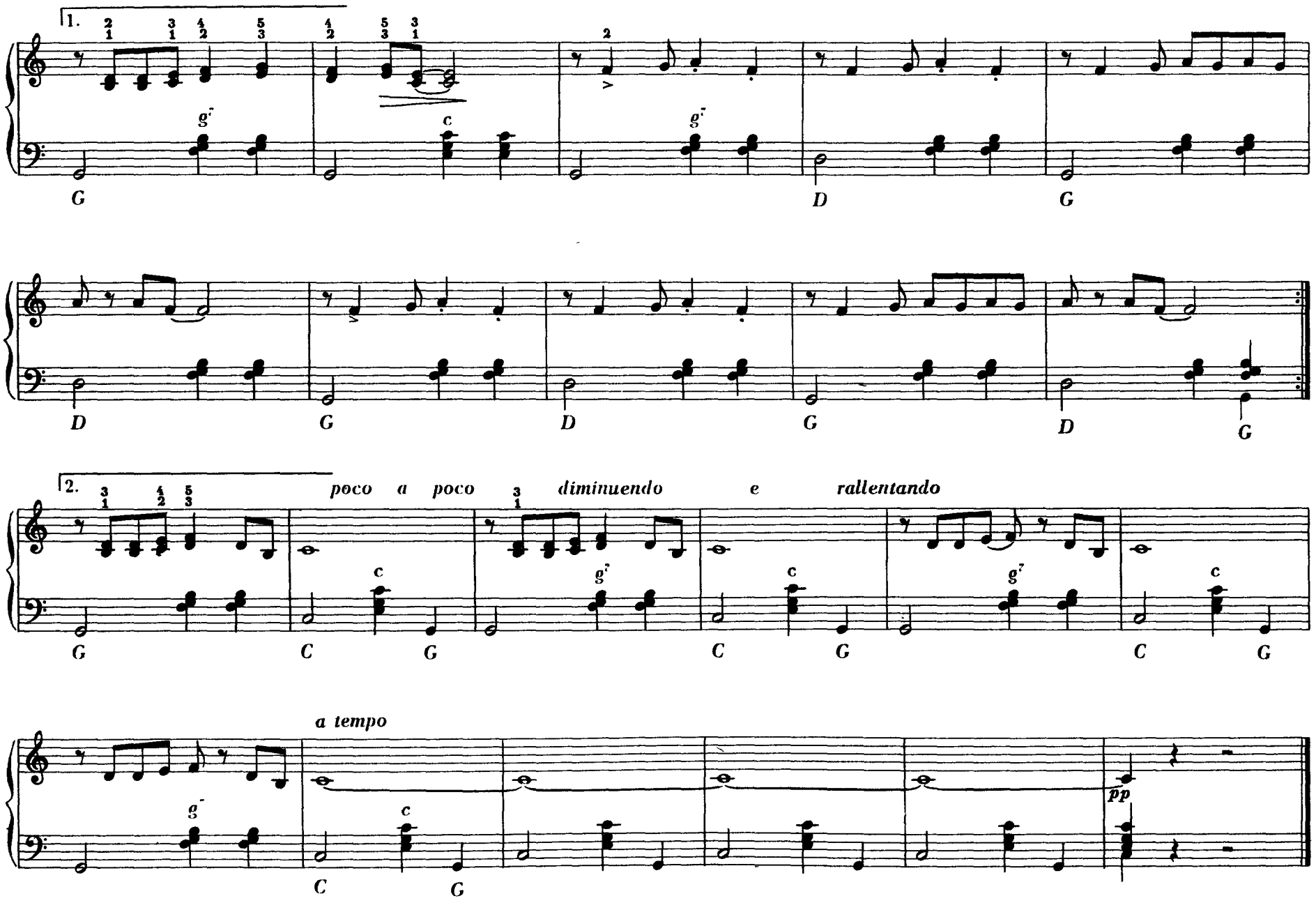
1.
G
D
G
D
G
D
G
D
G
2.
poco a poco diminuendo e rallentando
G
C
G
C
G
C
G
a tempo
C
G
pp

# Jadę na starym koniu

piosenka cowboyska

Umiarkowanie

melodia amerykańska

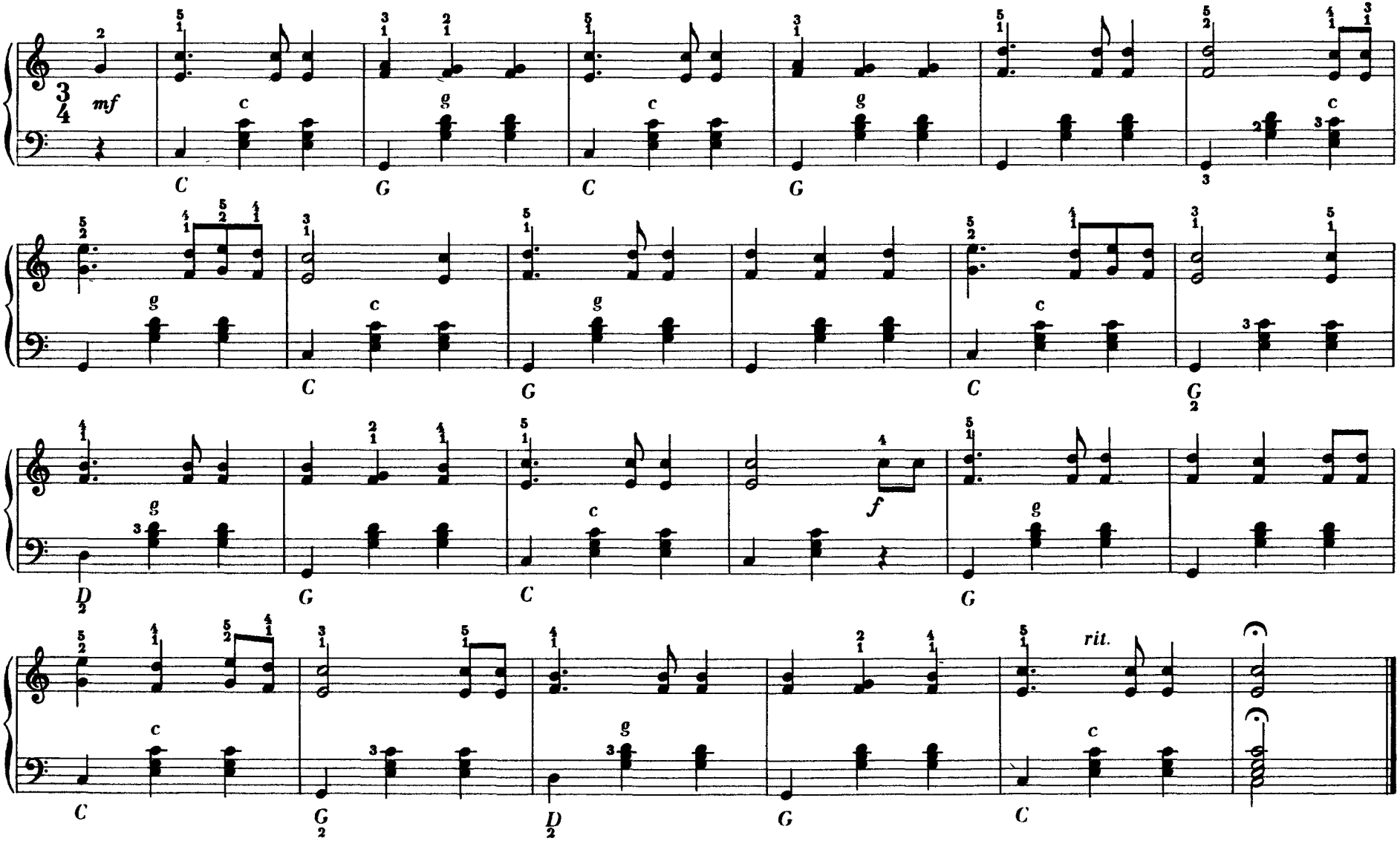

# Piękna dziewczyna z Sorrento

Tempo walca

melodia włoska

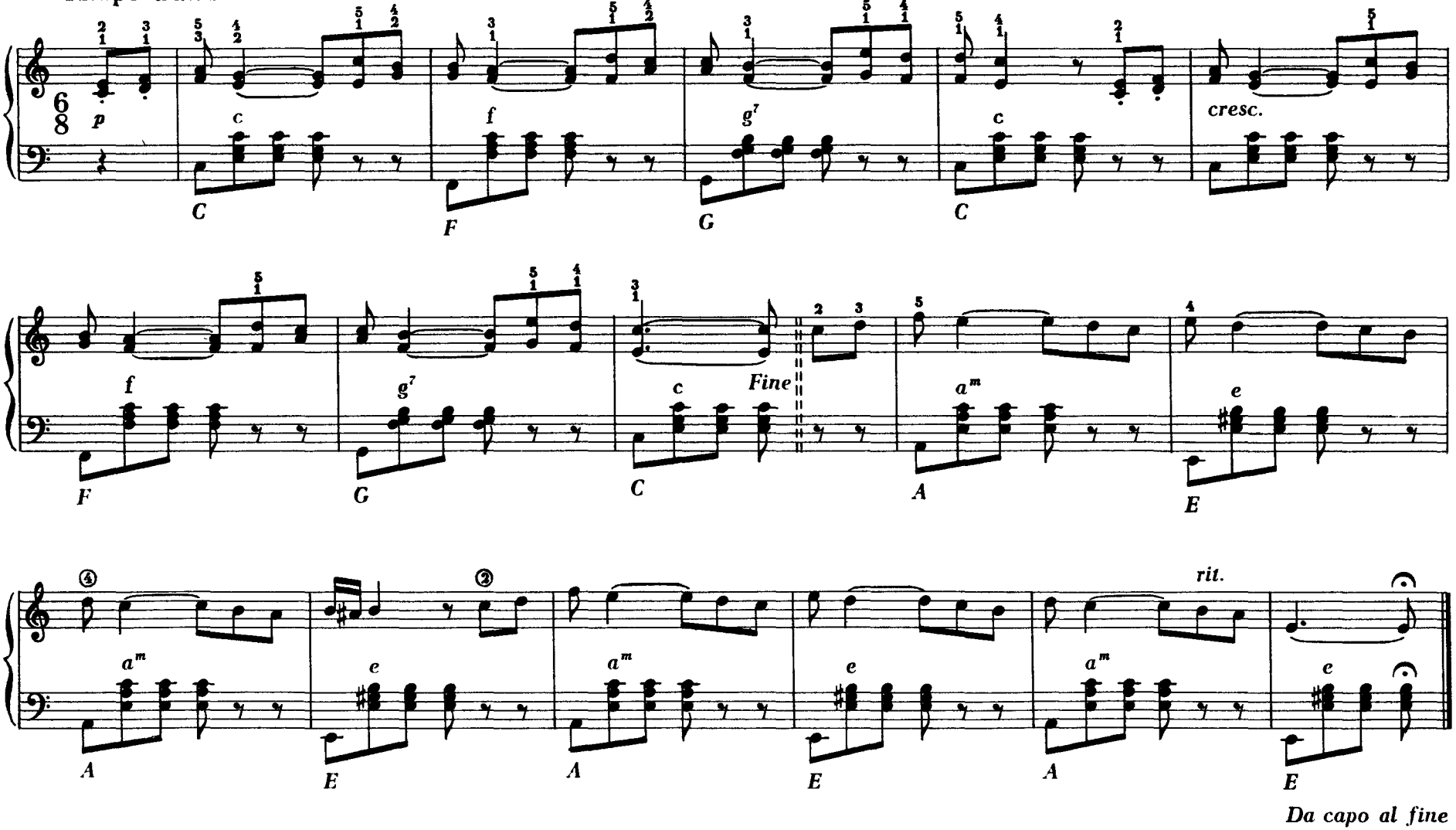

## SPIS UTWORÓW


| | s. |
|---|---|
| *Kukułka* — melodia bawarska | 2 |
| *Taniec mokasynów* — melodia indiańska | 2 |
| *Ach, synku* — melodia czeska | 3 |
| *Chiapanecas* — melodia meksykańska | 3 |
| *O mój miły Augustynie* — melodia austriacka | 4 |
| *Kiedy święci wchodzą* — melodia amerykańska | 5 |
| *Kadet Rousselle* — melodia francuska | 6 |
| *Hej, rullaati* — melodia fińska | 7 |
| *Żółta róża z Teksasu* — melodia amerykańska | 8 |
| *Asturia* — melodia hiszpańska | 9 |
| *Kalinka* — melodia rosyjska | 10 |
| *W ogrodzie mego ojca* — melodia francuska | 11 |
| *Taniec bawarski* — melodia niemiecka | 12 |
| *Tańczy z nami biały sad* — melodia szwedzka | 13 |
| *Słońce jest zakochane w księżycu* — melodia węgierska | 14 |
| *Zaśpiewaj słowiczku* — melodia słowacka | 14 |
| *Karnawał wenecki* — melodia włoska | 15 |
| *Czarna pieśń* — melodia murzyńska | 16 |
| *Za starą przyjaźń z dawnych lat* — melodia angielska | 17 |
| *Każdy chłopiec ma dziewczynę* — melodia szkocka | 18 |
| *Bulba* — melodia białoruska | 19 |
| *Czardasz* — melodia węgierska | 20 |
| *La cucaracha* — melodia meksykańska | 21 |
| *Skrzypki* — melodia norweska | 22 |
| *Kiedy byłem młodzieńcem* — melodia amerykańska | 23 |
| *Indonezja* — melodia indonezyjska | 24 |
| *Piotruś* — melodia francuska | 26 |
| *Minstrel* — melodia irlandzka | 27 |
| *Taniec tyrolski* | 28 |
| *Wczoraj nocą posadziłam* — melodia jugosłowiańska | 29 |
| *Funiculi funicula* — melodia włoska | 30 |
| *Tom Dooley* — melodia amerykańska | 32 |
| *Taniec chłopski* — melodia austriacka | 33 |
| *Romans* — melodia rumuńska | 34 |
| *Płoche dziewczę* — melodia czeska | 35 |
| *Aloha-oe* — melodia hawajska | 36 |
| *Oczy czarne* — melodia rosyjska | 37 |
| *Marija, aj, Marija* — melodia portugalska | 38 |
| *Pędzą sanie* — melodia węgierska | 39 |
| *Naucz mnie haftować* — melodia brazylijska | 40 |
| *Powiedz, mamo* — melodia indonezyjska | 42 |
| *Ach, matko* — melodia fińska | 43 |
| *Jozue toczył bitwę pod Jerycho* — melodia murzyńska | 44 |
| *O Mari* — melodia włoska | 46 |
| *Chua... Chua...* — melodia brazylijska | 47 |
| *Kuri-kuri* — melodia afrykańska | 48 |
| *Jadę na starym koniu* — melodia amerykańska | 50 |
| *Piękna dziewczyna z Sorrento* — melodia włoska | 51 |



Okładkę projektował Janusz Wysocki * Redaktor: Ligia Pilecka

Polskie Wydawnictwo Muzyczne, Kraków, al. Krasińskiego 11 a. Printed in Poland. Wyd. V. 15 000 egz., 8,3 ark. wyd., 6,5 ark. druk. Papier offs. V kl., 80 g, A 1/8
Podpisano do druku 22 IX 1979 r. Druk ukończono I 1980 r. Drukarnia Narodowa, Zakład Nr 5, Kraków, ul. Karmelicka 16. Zam. nr 764/79. Cena 28 zł

ISBN 83-224-1258-4

*Cena 28 zł*

# POPULARNE ZBIORY NA AKORDEON

**ABECADŁO AKORDEONISTY**
(od 8 basów)
oprac. J. Fedyczkowski
wyd. VI - zbiór bardzo prostych melodii utrwalających nabywane na pierwszych lekcjach wiadomości

**ELEMENTARZ AKORDEONISTY**
oprac. J. Fedyczkowski
zbiór bardzo łatwych opracowań, wzbogacających materiał ćwiczeniowy początkowego okresu nauki gry na instrumencie
*zeszyt I* (wyd X)
*zeszyt II* (wyd VII)

**ŁATWE CZYTANKI**
oprac. J. Fedyczkowski
wyd. II - zbiór polskich i obcych utworów kontynuujących materiał *Elementarza akordeonisty*

Z. Noskowski, M. Konopnicka
**PIOSENKI ZE „ŚPIEWNIKA DLA DZIECI"**
w łatwym układzie
oprac. J. Fedyczkowski

**MAŁY AKORDEONISTA**
oprac. M. Chudoba
*zeszyt I* (wyd VI) - łatwe i średnio trudne miniatury kompozytorów polskich
*zeszyt II* (wyd IV) - łatwe i średnio trudne miniatury kompozytorów obcych

**SKARBCZYK AKORDEONISTY**
oprac. J. Powroźniak
wyd X - zbiór melodii popularnych i ludowych w łatwym układzie

**MÓJ AKORDEON**
oprac. J. Powroźniak
wyd. VII - 75 pieśni i tańców polskich w łatwym układzie

**PRZY DŹWIĘKACH HARMONII**
oprac. J. Powroźniak
wyd III - 19 popularnych utworów w łatwym układzie

**MOZAIKA MELODII**
oprac. M. Chudoba
wyd VI - 40 utworów w najłatwiejszym i łatwym opracowaniu

**WEŹ MNIE Z SOBĄ**
oprac. S. Galas i S. Haraschin
*zeszyt I* (wyd XI) - 60 ulubionych melodii w łatwym układzie
*zeszyt II* (wyd VIII) - 60 ulubionych melodii w łatwym układzie
*zeszyt III* (wyd IV) - 60 ulubionych melodii w łatwym układzie
*zeszyt IV* (wyd III) - 60 ulubionych melodii w łatwym układzie

**WSZYSTKO W JEDNYM**
oprac. S. Galas
wyd IV - 50 różnych melodii w łatwym układzie

**CZYTANKI NA AKORDEON**
oprac. J. Powroźniak
*zeszyt I* (wyd V) - polskie i obce pieśni ludowe
*zeszyt II* (wyd VI) - wybór różnych tańców
*zeszyt III* (wyd IV) - popularne miniatury muzyki romantycznej
*zeszyt IV* - utwory taneczne i fragmenty baletowe

**ŁATWE DUETY AKORDEONOWE**
oprac. M. Chudoba
*zeszyt I* (wyd II) - 20 utworów kompozytorów polskich w przystępnym układzie
*zeszyt II* (wyd II) - 20 utworów kompozytorów obcych w przystępnym układzie

**MELODIE ŚWIATA**
oprac. J. Fedyczkowski
wyd V - 48 melodii ludowych z różnych krajów w łatwym układzie